Вестник

6+

mokupchino.ru

МУНИЦИПАЛЬНОГО ОБРАЗОВАНИЯ «КУПЧИНО» №3, 25 января 2018

НОВОСТИ ГОРОДА

В Центральном государственном архиве Санкт-Петербурга состоялась презентация уникального сборника документов, посвященного истории блокады нашего города

стр. 3

ПРОГРАММА

телевизионных передач с 29.01 по 4.02

стр. 10–23

НАША ИСТОРИЯ

18 января по инициативе главы МО «Купчино» Михаила Черепанова в нашем округе состоялась встреча молодежи и ветеранов, посвященная 75-летию прорыва блокады Ленинграда

стр. 4

СОБЫТИЯ

В Центре творчества и образования прошли веселые мероприятия, посвященные Святкам

стр. 8

Ленинградский День Победы

Уважаемые ветераны, блокадники, жители Фрунзенского района!

27 января — священная дата для всех россиян. А для каждого ленинградца-петербуржца День полного освобождения Ленинграда от фашистской блокады связан с историей его семьи, с личной памятью о тех, кто защищал наш город от врага, кто работал на заводах, помогал в госпиталях, маскировал шпили, гасил зажигалки на крышах домов.

В мировой истории нет подвига, равного героизму блокадного Ленинграда. 900 дней и ночей вера в победу, в добро и в мирную жизнь помогала горожанам преодолевать немыслимые испытания, бороться во имя счастливого будущего нашей Родины. Вечная память павшим героям! Вечная слава — живым! Низкий вам поклон, дорогие ленинградцы! Здоровья и счастья — всем горожанам! Я горжусь тем, что я — ленинградец!

Михаил РОМАНОВ, депутат Государственной Думы, заместитель председателя Комитета по контролю и регламенту

Дорогие жители Купчино!

74 года назад была полностью снята блокада Ленинграда. Этот Ленинградский День Победы был праздником со слезами на глазах — ведь это была самая страшная в истории человечества блокада, унесшая миллион жизней мирных людей.

Более 90 процентов погибших умерли от голода, холода и бомбежек в блокадном кольце — враг не щадил никого. Они погибали, но боролись и не сдавались. Именно сила духа обычных людей сломила врага. И он был повержен. Эту великую Победу ковали вы, наши дорогие ветераны, ваши родные и близкие, оказавшиеся в окруженном со всех сторон фашистами городе.

И сколько бы лет не минуло с того дня, мы всегда будем помнить о подвиге всех, кто ценой собственной жизни приближал этот великий праздник нашей Победы. От всей души желаю вам, дорогие ветераны, крепкого здоровья и мирного неба над головой!

Михаил ЧЕРЕПАНОВ, глава муниципального образования Купчино

Уважаемые жители муниципального образования Купчино!

В январе мы с вами отмечаем две знаменательные даты — 75-летие прорыва блокады и 74-ю годовщину полного освобождения Ленинграда от фашистской блокады. Эти даты связаны с одной из самых героических страниц во всей мировой истории, ставшей символом стойкости, мужества, силы духа всего нашего народа.

На долю фронтовиков и ленинградцев — защитников города выпали неимоверные испытания — голод, холод, бомбежки, гибель близких. Город выстоял, не сдался врагу, но как высока была цена этой победы: практически в каждой ленинградской семье и сегодня чтут память павших в блокадные дни родных и близких.

Мы чтим память всех павших. И мы бесконечно благодарны тем, кто и сегодня в строю.

Вы — наша гордость, наш нравственный ориентир. Ваша стойкость, чувство собственного достоинства, любовь к своему Отечеству — достойнейший пример для всех нас.

Крепкого вам здоровья, мира и простого человеческого счастья!

Депутаты Муниципального Совета муниципального образования Купчино

Уникальные документы блокадных дней

17 января, в канун 75-летия прорыва блокады Ленинграда, в Центральном государственном архиве Санкт-Петербурга состоялась презентация уникального издания — сборника документов «Стенограммы заседаний Исполкома Ленинградского городского Совета. Записи обсуждений, замечаний к проектам, решения. Ноябрь 1941 — декабрь 1942 гг.».

В книге впервые без купюр представлены все решения Ленгорисполкома за 14 блокадных месяцев. Многие документы публикуются впервые — до недавнего времени они были засекречены. Сборник включает 115 архивных документов, которые снабжены научными комментариями. Он издан на средства городского бюджета.

К участникам презентации — блокадникам, ученым — историкам, сотрудникам архива, авторам и составителям сборника — обратился губернатор Санкт-Петербурга Георгий Полтавченко. Он отметил, что книга охватывает самый страшный и тяжелый период блокады, рассказывает о том, как велось управление городом и выстраивалась повседневная рутинная работа.

Фото gov.spb.ru

«Во главу угла была поставлена не политика, а человек. Все решения принимались ради жителей города, его защитников. На заседаниях в горисполкоме говорили о вещах обыденных — о подготовке к зиме, состоянии кладбищ, об очистке трамвайных путей, о детских домах, столовых, о банях и прачечных, об уборке урожая. Каждый вопрос напрямую был связан с жизнью человека в тяжелейших условиях», — подчеркнул губернатор.

О безопасности образовательных учреждений

19 января вице-губернатор Владимир Кириллов провел выборочную проверку образовательных учреждений Санкт-Петербурга в части исполнения ими постановления правительства Российской Федерации от 7 октября 2017 №1235, которое регламентирует требования к антитеррористической защищенности объектов образования.

В соответствии с указанным постановлением, все образовательные организации города должны провести обследование по предусмотренным критериям и представить в районные администрации паспорта безопасности объектов. Данная работа осуществляется уполномоченными комиссиями, в состав которых входят также сотрудники правоохранительных органов и специальных служб. По итогам паспортизации каждому объекту будет присвоена определенная категория, после чего будет принято решение о дооснащении его при необходимости тем или иным оборудованием.

Владимир Кириллов подчеркнул, что губернатор и правительство Санкт-Петербурга уделяют особое внимание вопросам обеспечения безопасности. На сегодняшний день все государственные образовательные учреждения города (683 школы и 1197 детских садов) оборудованы средствами тревожной сигнализации с выводом сигнала в Управление вневедомственной охраны. Учреждениями заключены договоры на реагирование по тревожным сигналам с обеспечением выезда групп задержания войск Национальной гвардии (время реагирования составляет 5—7 минут).

Все учреждения обеспечены физической охраной, а также техническими средствами. Установлены ограждения вокруг школ и детских садов.

Системами видеонаблюдения оснащено 1320 образовательных организаций, в том числе 85% школ города. На установку и модернизацию системы видеонаблюдения с 2015 года израсходовано более 246 миллионов рублей.

В целом, на обеспечение пожарной безопасности и антитеррористической защищенности за последние три года образовательными организациями было израсходовано свыше 2 миллиардов 757 тысяч рублей.

По информации пресс-службы правительства Санкт-Петербурга

Они выжили, чтобы передать молодежи память о страшных годах

К 75-летию прорыва блокады Ленинграда, 18 января, в муниципалитете Купчино состоялась встреча молодежи с ветеранами — защитниками и жителями окруженного немецкими фашистами города.

Услышать из первых уст историю событий Великой Отечественной войны собрались ученики школ муниципального образования Купчино и активисты Молодежного совета нашего округа.

Мероприятие началось с трансляции видеосюжета, в котором были собраны архивные фото- и видеокадры периода девятисотдневного окружения непокоренного города. Бесконечные взрывы, гул снарядов, голод, холод и смерть — вот что стало повседневными буднями ленинградцев на долгих два с половиной года. Сегодня молодому поколению трудно даже представить, что столь страшные события происходили на знакомых им улицах нашего города.

Как продолжение визуального ряда фильма звучали истории ветеранов. Каждое их слово подтверждало: всё это было на самом деле. Блокадники рассказывали ребятам истории из своей жизни, как, будучи еще детьми, они сами и их ровесниками уже обезвреживали бомбы, ходили в разведку, сражались за родной город плечом к плечу со взрослыми. Каждый из рассказчиков в годы войны потерял самых родных и близких, и от всех звучали одни и те же слова: «А я, не знаю, как, но живой — перед вами...»

На протяжении всего общения ребята задавали ветеранам много вопросов и буквально вместе с ними пережили ужасы блокады и радовались нашей Победе, показавшей всему миру пример мужества, стойкости и героизма.

Глава муниципального образования Купчино Михаил Черепанов поздравил почетных гостей с юбилейной датой прорыва блокады Ленинграда, вручив им памятные подарки. После завершения мероприятия он пригласил блокадников на праздничное чаепитие.

Отметим, что глава муниципалитета уделяет большое вниманиес сохранению памяти о событиях Великой Отечественной войны и ежегодно организует различные поездки и встречи с целью воспитания в молодых людях чувств патриотизма, уважения и благодарности к подвигу наших дедов и прадедов. Например, в прошлом году был совершен выезд в Ленинградскую область к историческому месту — бывшему Рабочему поселку №5, где в январе 1943 года в ходе операции «Искра» шли ожесточенные бои с немецко-фашистскими захватчиками.

Марина ПЕТРОВА

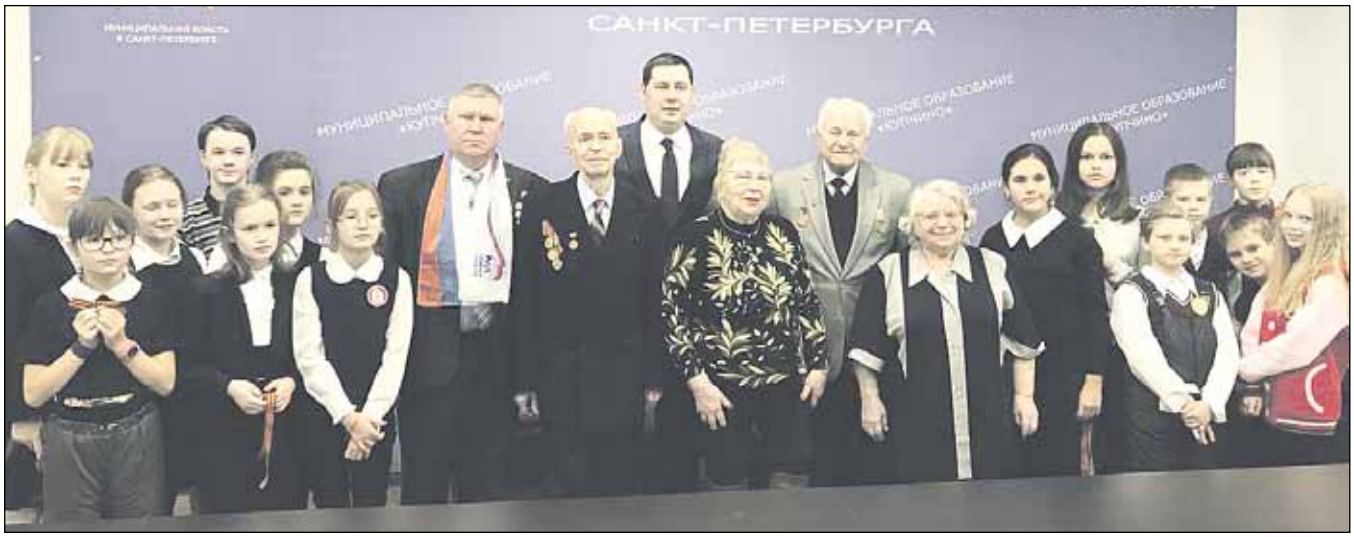

Полному освобождению Ленинграда от фашистской блокады посвящается

В этом году в нашем городе состоятся мероприятия, посвященные 74-й годовщине полного освобождения Ленинграда от блокады, этот день является Днем воинской славы России и отмечается 27 января. Тысячи человек придут на мемориальные кладбища, чтобы почтить память павших ленинградцев, примут участие в традиционных акциях, которые пройдут в самых разных районах Санкт-Петербурга. В этих акциях можете принять участие и вы.

26 января в 18.00 на площади перед Аничковым дворцом (Невский пр., 39) состоится торжественная акция «Свеча памяти», посвященная Дню полного освобождения Ленинграда от фашистской блокады.

Участники акции — учащиеся и педагоги Санкт-Петербургского городского Дворца творчества юных, ветераны и горожане. От ворот со стороны набережной реки Фонтанки до Аничкова дворца в этот день будут расставлены свечи, а окна Дворца станут виртуальным экраном, на котором будет вестись проекция — видеоряд из подборки коллекционных блокадных открыток и плакатов.

Атмосферу праздника создадут музыка, перекрестные световые лучи, театрализованные герои постановки — «ленинградцы»: женщина, мужчина, девочка-подросток, мальчик-подросток, почтальон.

26 и 27 января пройдет военно-историческая реконструкция салюта 27 января 1944 года «Ленинградский салют», приуроченная к 74-й годовщине полного освобождения Ленинграда от фашистской блокады. В истории Великой Отечественной войны это был единственный салют, устроенный не в Москве.

26 января откроются интерактивные выставочные площадки. Можно будет увидеть: полевой медицинский пункт Рабоче-Крестьянской Красной Армии времен Великой Отечественной войны, полевой штаб и военно-полевой пункт связи РККА, пункт приема и подготовки новобранцев, площадку противотанковой обороны Ленинграда и деятельности контрразведки, площадку местной противовоздушной обороны Ленинграда, площадки, посвященные женщинам-защитницам Ленинградского неба и разведчикам.

27 января пройдет масштабная военно-историческая постановка и реконструкция салюта. В центре города будут установлены дивизионные орудия выпуска военных лет — те, из которых наши артиллеристы громили врата.

Реконструкторы, готовившиеся к этому событию в течение трех лет, с исторической точностью воспроизведут церемонию: перед каждым залпом будет зачитываться посвящение тому или иному воинскому подразделению или формированию, которое отличилось во время операции «Январский гром». После каждого посвящения будет греметь артиллерийский залп.

27 и 28 января в 10.00 в историческом парке «Россия — моя история» пройдет акция «Во имя жизни», посвященная дню полного снятия блокады Ленинграда.

Посетителям будет предложено «оживить» 872 цветка, изготовленных сотрудниками парка из старых газет, символизирующих 872 страшных блокадных дня, выпавших на долю жителей осажденного города. Акция также будет включать в себя декламацию стихотворений, посвященных теме ленинградской блокады.

27 января с 17 до 20 часов пройдет молодежная акция памяти «900 дней и ночей» (Государственная академическая капелла Санкт-Петербурга — наб. реки Мойки, 20).

В память о героическом подвиге жителей и солдат, защищавших наш город в годы Великой Отечественной войны, молодые петербуржцы создадут живой мемориал во дворе Государственной академической капеллы: будут выставлены артиллерийские орудия и противотанковые заграждения.

Инсталляция «Геометрия блокады» Петра Белого, которая будет сооружена во дворе Капеллы, подчеркнет реалии военного времени, где маршируют кресты, объединенные общей тяжестью, где множатся отраженные друг в друге и в бесконечной перспективе человеческие судьбы. Это — образ стойкости, мужества и твердости человеческой воли жителей несломленного города.

27 января с 11.00 во Всеволожском районе Ленинградской области в районе железнодорожной станции Лемболово школьники Санкт-Петербурга в двадцать пятый раз выйдут на старт «Звездного лыжного похода», посвященного 74-й годовщине освобождения Ленинграда от блокады.

Звездный поход — туристическая «Вахта памяти» — по традиции откроется митингом у памятника героям-летчикам, который расположен в непосредственной близости от платформы «Лемболово». После митинга, возложения цветов к памятнику и оружейного салюта юные лыжники стартуют по маршрутам.

В районе старта и финиша мероприятия развернутся передвижная экспозиция Музея истории детско-юношеского и молодежного туризма России, посвященная деятельности туристов и альпинистов в годы Великой Отечественной войны в тылу и на фронте.

По информации пресс-службы правительства Санкт-Петербурга

Праздник полного освобождения Ленинграда от фашистской блокады

27 января — важная дата для Санкт-Петербурга — Ленинграда. Ровно 74 года назад в этот день наш город после почти 900 дневной блокады был полностью освобожден от окружения фашистских захватчиков.

Гитлеровские войска держали наш город в блокаде с сентября 1941 года, но не сломили сопротивление защитников Ленинграда и не смогли завоевать Северную столицу. Полная победа Красной армии в жестокой и беспощадной битве под Ленинградом была одержана в 1944 году, и именно день снятия блокады Ленинграда стал событием огромной значимости на пути освобождения нашей Родины от немецких захватчиков. 27 января 1944 года, после 872 дней изоляции города от внешнего мира, фашистские войска были отброшены более, чем на две сотни километров.

В ходе военных действий, получивших название «Ленинградско-Новгородская наступательная операция», наша армия потеряла 76 686 человек. Число жертв в Великой Отечественной войне до сих пор доподлинно не известно — списки погибших ежегодно пополняются новыми именами. На сегодняшний день, согласно официальной статистике, война унесла 26,6 миллионов людских жизней. Мы должны помнить великий подвиг своих соотечественников, столь высокой ценой добившихся свободы и процветания Родины.

27 января в 17 часов на территории Яблоневого сада муниципальным образованием Купчино будет проведена ежегодная акция «Свеча памяти», посвященная годовщине полного снятия блокады Ленинграда. Все желающие могут стать участниками торжественно-траурной церемонии, и зажечь свечи в память о погибших.

Память — это наше почтение тем, кто отдал свою жизнь за нашу свободу.

Примите участие в акции «Я приду, потому что помню!»

Место проведения:
Яблоневый сад, 27 января, 17.00.

Вахта памяти в день юбилея

Во Фрунзенском районе состоялась акция «Ленинградская вахта памяти», посвященная 75-летней годовщине прорыва блокады города.

Акция стартовала в парке Интернационалистов с традиционных районных соревнований для школьников по зимнему ориентированию «Звездный маршрут – 2018». Затем прошел молебен в память о годовщине полного освобождения Ленинграда от фашистской блокады. Потом участники — ветераны, жители блокадного Ленинграда, представители общественных организаций, школьники, студенты, жители района — организованной колонной дошли до площади перед зданием администрации Фрунзенского района, где состоялся торжественный митинг. Завершилась акция праздничным концертом в большом зале администрации.

Как отмечают организаторы, участниками акции «Ленинградская вахта памяти» стали в общей сложности более 1500 жителей Фрунзенского района.

Пресс-служба администрации Фрунзенского района

Муниципальный Совет МО «Купчино» от всей души поздравляет с юбилеем жителей нашего округа:

С 95-летием!
Татьяну Людвиговну ЛЫСЕНКО.

С 90-летием!
Александра Федоровича ФЕДОРОВА.

С 80-летием!
Розу Дьяковну КУРБАНОВУ.

С 70-летием!
Любовь Ивановну ЩУКИНУ.

Желаем вам здоровья, счастья и мирного неба над головой!

График приема депутатов Муниципального Совета муниципального образования МО «Купчино»

СПб, ул. Будапештская, дом 19, корпус 1, 2-й этаж

Ф.И.О.	Время приема	
Избирательный округ №216		
Баранов Дмитрий Евгеньевич	Второй вторник	16.00—18.00
Гапанович Антонина Леонидовна	Последний вторник	14.00—16.00
Кузнецов Владимир Алексеевич	Третий четверг	16.00—18.00
Фомина Елена Васильевна	Вторник, четверг	16.00—18.00
Яровой Александр Степанович	Первая и третья среда	14.00—16.00
Избирательный округ №217		
Логинов Евгений Игоревич	Первая и третья среда	16.00—18.00
Мерзлякова Мария Геннадьевна	Третья среда	18.00—20.00
Свиридов Анатолий Валерьевич	Первая пятница	16.00—17.00
Середа Елена Валентиновна	Последний четверг	17.00—18.00
Смехов Александр Евгеньевич	Третий четверг	16.00—18.00
Избирательный округ №218		
Ерёмина Светлана Николаевна	Первый четн. вторник	11.30—13.30
Маликов Александр Сергеевич	Первый понедельник	16.00—18.00
Мельникова Инна Васильевна	Вторая среда	16.00—18.00
Соколов Вячеслав Юрьевич	Вторая среда	16.00—17.00
Черепанов Михаил Сергеевич	Каждый четверг	16.00—18.00
Избирательный округ №219		
Борзанова Марина Валентиновна	Каждый вторник	17.00—18.00
Иванова Елена Владимировна	Вторая среда	18.30—19.30
Коротких Анастасия Валерьевна	Первый вторник	16.00—18.00
Куракин Максим Александрович	Вторая среда	16.00—18.00
Трубицын Юрий Николаевич	Каждый четверг	16.00—18.00
Часы приема Главы муниципального образования «Купчино»		
Черепанов Михаил Сергеевич	Каждый четверг	16.00–18.00

График приема граждан структурными подразделениями Местной администрации

СПб, ул. Бухарестская, дом 43

И.о. Главы Местной администрации		
Батанов Сергей Валентинович	Вторник, четверг	10.00–12.00
Заместитель Главы Местной администрации		
Орлова Алена Сергеевна	Вторник, четверг	14.00—16.00
Общий отдел		
Михайлова Ольга Алексеевна	Вторник Четверг	12.00–13.00 14.00–15.00
Отдел благоустройства		
Степовая Виктория Викторовна	Вторник, четверг	14.00–16.00
Отдела опеки и попечительства (ул. Будапештская, дом 19, корпус 1)		
Лунина Жанна Юрьевна	Понедельник Четверг	15.00–17.00 10.00–12.00

Праздники для взрослых и детей

С 13 по 18 января коллективы Центра творчества и образования Фрунзенского района приняли участие и провели ряд мероприятий, посвященных русскому народному празднику «Святки».

13 января ансамбль русской песни «Колесо» (руководитель — Наталья Михайловна Дальская) с успехом выступил на празднике «Васильев вечер», который традиционно прошел в концертном зале «Карнавал» городского Дворца творчества юных.

Учащиеся коллектива ярко и весело представили свои рождественские колядки, водили хороводы, пели песни, задорно исполняли заклички, чем создали атмосферу праздника в стиле лучших русских народных традиций.

17 января в Комплексном центре социального обслуживания населения Центрального района с концертной программой, которая состояла из выступлений музыкальных ансамблей, исполнения сольных фортепианных композиций и русских народных песен, для зрителей выступили учащиеся класса фортепиано педагогов Татьяны Наумовны Лалаевой, Ольги Николаевны Ямщиковой и педагога класса домры Ольги Аркадьевны Коротаевой. Особое впечатление произвело выступление фольклорного ансамбля русской песни «Колесо» (руководитель — Наталья Михайловна Дальская), который представил разнообразную палитру русских народных произведений. Наиболее ярким и запоминающимся стало рождественское кукольное представление «Вертеп».

В завершении концерта прозвучало попурри на русские народные песни. Зрители были под впечатлением от выступления юных дарований и пригласили их выступить на праздничном гулянии, посвященном Масленице.

С 10 по 18 января воспитанники студии «Театротека» (педагоги: Ольга Константиновна Румянцева, Наталья Михайловна Дальская) провели для учащихся Центра творчества и образования колядки. Весело и с особым задором они в традиционных масках пели веселые песенки-колядки, играли в рождественские игры, чем порадовали детей, родителей и педагогов Центра.

Подобные мероприятия проводятся регулярно, с целью сохранения обычаев и традиций, ведь это основа культуры русского народа.

Алёна СМИРНОВА,
педагог-организатор ЦТиО

Фрунзенский район — в числе лучших

Государственной жилищной инспекцией Санкт-Петербурга по поручению вице-губернатора Санкт-Петербурга Николая Бондаренко был проведен анализ обращений граждан, поступивших в инспекцию за декабрь 2017 года.

Всего за декабрь 2017 года поступило 3092 обращений граждан по различным вопросам эксплуатации жилых зданий.

Рейтинг районов рассчитывался исходя из суммы показателей, учитывающих количество обращений граждан, количество предписаний и количество протоколов, отнесенных к общей площади жилищного фонда каждого из районов Санкт-Петербурга. По результатам рейтинга, среди лучших в декабре 2017 года — Фрунзенский, Выборгский, Красносельский, Колпинский и Калининский районы.

Подробная информация обо всех административных районах города находится на странице инспекции официального сайта администрации Санкт-Петербурга в разделе «Статистика».

Приговор производителям фальшивых лекарств

Фрунзенский районный суд вынес приговор по уголовному делу в отношении Игумнова И.А. и Толочко Т.Н., которые признаны виновными в совершении преступления, предусмотренного п. «а» ч. 2 ст. 238.1 УК РФ (производство фальсифицированных медицинских изделий в крупном размере, совершенное группой лиц по предварительному сговору).

Суд установил, что в период с 1 мая по 4 августа 2015 года участниками преступной группы из корыстных побуждений были произведены фальсифицированные медицинские изделия — 7 стерилизаторов паровых ВК-75-01, якобы производства АО «Тюменский завод медицинского оборудования и инструментов», стоимостью не менее 80 000 рублей каждый, общей стоимостью не менее 560 000 рублей.

Игумнов И.А. вину в совершении преступления не признал. Толочко Т.Н. вину в совершении преступления признала в полном объеме.

Суд признал обоих виновными в совершении преступления, предусмотренного п. «а» ч. 2 ст. 238.1 УК РФ и назначил И. наказание в виде лишения свободы сроком на 5 лет 6 месяцев, с применением положения ст. 73 УК РФ, условно, с испытательным сроком 4 года, с лишением права заниматься профессиональной деятельностью, связанной с производством, ремонтом и обслуживанием медицинских изделий, на срок 2 года, Толочко Т.Н. — в виде лишения свободы сроком на 5 лет, с применением положения ст. 73 УК РФ, условно, с испытательным сроком 2 года.

Две золотые медали спортсмена из Купчино на чемпионате Европе

На Открытом чемпионате Европы по джиу-джитсу в Португалии (European IBJJF Jiu-Jitsu Championship) директор Центра физической культуры спорта и здоровья Фрунзенского района Антон Соловьев завоевал две золотые медали (в категориях 94 кг и Absolute).

Соревнования длились семь дней. В них приняли участие более 4 тысяч спортсменов из 100 стран мира. Самая жесткая конкуренция была во взрослом дивизионе, начиная с синих поясов. Для того, чтобы стать обладателем золота, борцы должны были провести не менее 7 схваток.

Праздник для жителей

В Центре социальной реабилитации инвалидов и детей-инвалидов Фрунзенского района Санкт-Петербурга состоялся физкультурный праздник «Зимние старты».

Ребята состязались в эстафетах, составленных из элементов любимых спортивных игр и упражнений на отработку спортивных навыков. Задания были подобраны по сложности так, чтобы все дети смогли проявить себя. Игровые элементы, которые присутствовали в каждой эстафете, поднимали спортивный дух, азарт и создавали веселую праздничную атмосферу. Юным спортсменам помогали ловкость и быстрота, а еще больше – дружба и веселое настроение.

По материалам официального портала администрации Фрунзенского района Санкт-Петербурга (www.frunznews.ru) и vk.com/frunzr

ПОНЕДЕЛЬНИК, 29 января

№3
25 января 2018

ПЕРВЫЙ КАНАЛ

5.00 Телеканал Доброе утро
9.00, 3.00 Новости
9.15 Контрольная закупка
9.50 Жить здорово! (12+)
10.55 Модный приговор
12.00, 15.00 Новости с субтитрами
12.15, 17.00, 2.35, 3.05 Время покажет (16+)
15.15 Давай поженимся! (16+)
16.00 Мужское / Женское (16+)
18.00 Вечерние новости с субтитрами
18.45 На самом деле (16+)
19.50 Пусть говорят (16+)
21.00 Время
21.30 Т/с ПРЕМЬЕРА. «ИКРА» (16+)
23.30 Познер (16+)
0.30 Т/с «НАЛЕТ» (16+)
3.40 Модный приговор

РОССИЯ 1

5.00, 9.15 Утро России
9.00, 11.00, 14.00, 17.00, 20.00 Вести
9.55 О самом главном (12+)
11.40, 14.40, 17.40, 20.45 Вести. Местное время
12.00 Судьба человека с Борисом Корчевниковым (12+)
13.00, 19.00 60 минут (12+)
15.00 Т/с «ТАЙНЫ СЛЕДСТВИЯ» (12+)
18.00 Андрей Малахов. Прямой эфир (16+)
21.00 Т/с «СКЛИФОСОВСКИЙ» (12+)
23.15 Вечер с Владимиром Соловьёвым (12+)
1.50 Т/с «ПОЦЕЛУЙТЕ НЕВЕСТУ!» (12+)

ТВ ЦЕНТР

6.00 Настроение
8.10 Х/ф «ЯБЛОКО РАЗДОРА» (12+)
10.05 Х/ф «SOS НАД ТАЙГОЙ» (12+)
11.30, 14.30, 19.40, 22.00 События
11.50 Постскриптум с Алексеем Пушковым (16+)
12.55 В центре событий с Анной Прохоровой (16+)
13.55 Городское собрание (12+)
14.50 Город новостей
15.05 Т/с «ОТЕЦ БРАУН» (16+)
16.55 Естественный отбор (12+)
17.45 Т/с «ЧУДОТВОРЕЦ» (12+)
20.00 Петровка, 38 (16+)
20.20 Право голоса (16+)
22.30 С ботом по жизни. Спецрепортаж (16+)
23.05 Д/ф «Без обмана. Коварное филе» (16+)
0.00 События. 25-й час
0.35 Право знать! (16+)
2.05 Х/ф «ВСЕЛЕНСКИЙ ЗАГОВОР» (12+)
4.05 Т/с «ВЕРА» (16+)

НТВ

5.00, 6.05 Т/с «СУПРУГИ» (16+)
6.00, 10.00, 13.00, 16.00, 19.00 Сегодня
7.00 Деловое утро НТВ (12+)
9.00 Т/с «МУХТАР. НОВЫЙ СЛЕД» (16+)
10.25 Т/с «УЛИЦЫ РАЗБИТЫХ ФОНАРЕЙ» (16+)
13.25 Обзор. Чрезвычайное происшествие
14.00, 16.30, 1.15 Место встречи
17.00, 19.40 Т/с «ИНСПЕКТОР КУПЕР» (16+)
21.35 Т/с «ПОСЛЕДНЯЯ СТАТЬЯ ЖУРНАЛИСТА» (16+)
23.40 Итоги дня
0.10 Поздняков (16+)
0.20 Т/с «СВИДЕТЕЛИ» (16+)
3.15 Д/с «Таинственная Россия» (16+)
4.05 Т/с «КУРОРТНАЯ ПОЛИЦИЯ» (16+)

РОССИЯ К

6.30, 7.00, 7.30, 8.00, 10.00, 15.00, 19.30, 23.45 Новости культуры
6.35 Легенды мирового кино
7.05 Д/с «Карамзин. Проверка временем»
7.35, 20.05 Правила жизни
8.10 Х/ф «НА МУРОМСКОЙ ДОРОЖКЕ...»
9.40 Д/ф «Сан-Марино. Свободный край в Апеннинах»
10.15, 17.45 Наблюдатель
11.10, 0.40 XX век
12.15 Мы - грамотеи!
12.55 Д/ф «Бру-на-Бойн. Могильные курганы в излучине реки»
13.10 Черные дыры. Белые пятна
13.50 Д/ф «Да, скифы - мы!»
14.30 Библейский сюжет
15.10, 1.40 Исторические концерты
15.55 Д/ф «Хамберстон. Город на время»
16.15 Д/с «На этой неделе... 100 лет назад. Нефронтовые заметки»
16.40 Агора
18.45 Д/с «Острова»
19.45 Главная роль
20.30 Спокойной ночи, малыши!
20.45 Д/ф «Несокрушимый небесный замок Мон-Сен-Мишель»
21.40 Сати. Нескучная классика...
22.20 Т/с «КАРТОЧНЫЙ ДОМИК. ОКОНЧАТЕЛЬНОЕ РЕШЕНИЕ»
23.15 Автор театра
0.05 От автора
2.25 Д/ф «И оглянулся я на дела мои...»

ДОМАШНИЙ

6.30, 6.00 Джейми у себя дома (16+)
7.30, 18.00, 23.45, 5.55 6 кадров (16+)
8.00 По делам несовершеннолетних (16+)
11.00 Давай разведёмся! (16+)
14.00 Тест на отцовство (16+)
16.00 Д/с «Понять. Простить» (16+)
17.05, 18.05, 19.00 Т/с «ЖЕНСКИЙ ДОКТОР» (16+)
20.50 Т/с «ЕСЛИ У ВАС НЕТУ ТЁТИ...» (16+)
22.45, 3.55 Х/ф «НЕРАВНЫЙ БРАК» (16+)
0.30 Х/ф «ЛЮБКА» (16+)
4.55 Рублёво-Бирюлёво (16+)

РЕН ТВ

5.00, 9.00 Военная тайна с Игорем Прокопенко (16+)
6.00, 11.00 Документальный проект (16+)
7.00 С бодрым утром! (16+)
8.30, 12.30, 16.30, 19.30, 23.00 Новости (16+)
12.00, 16.00, 19.00 Информационная программа 112 (16+)
13.00, 23.25 Загадки человечества с Олегом Шишкиным (16+)
14.00 Х/ф «В ОСАДЕ» (16+)
17.00 Тайны Чапман (16+)
18.00 Самые шокирующие гипотезы (16+)
20.00 Х/ф «САМОЛЕТ ПРЕЗИДЕНТА» (16+)
22.20 Водить по-русски (16+)
0.30 Х/ф «ВЫХОДА НЕТ» (18+)
2.20 Х/ф «СВОЙ РЕБЕНОК» (16+)
4.00 Территория заблуждений с Игорем Прокопенко (16+)

ТНТ

7.00, 7.30, 8.00, 8.30, 6.00, 6.30 ТНТ. Best (16+)
9.00 Дом-2. Lite (16+)
10.15 Дом-2. Остров любви (16+)
11.30, 12.00, 12.30, 13.00, 13.30, 14.00, 20.00, 20.30 Т/с «САШАТАНЯ» (16+)
14.30, 15.00, 15.30, 16.00, 16.30, 17.00, 17.30, 18.00, 18.30 Т/с «УНИВЕР. НОВАЯ ОБЩАГА» (16+)
19.00, 19.30 Т/с «УЛИЦА» (16+)
21.00 Где логика? (16+)
22.00 Однажды в России (16+)
23.00 Дом-2. Город любви (16+)

0.00 Дом-2. После заката (16+)
1.00 Такое кино! (16+)
1.30 Х/ф «ОПТОМ ДЕШЕВЛЕ» (12+)
3.25, 4.25 Импровизация (16+)
5.25 Comedy Woman (16+)

СТС

6.00 М/с «Смешарики» (0+)
6.25 М/с «Приключения Кота в сапогах» (6+)
7.15 М/ф «Балерина» (6+)
9.00, 23.15 Уральские пельмени (16+)
9.30, 0.30 Шоу Уральских пельменей (16+)
11.00 Х/ф «ИЛЛЮЗИЯ ОБМАНА-2» (12+)
13.30, 18.00 Т/с «ВОРОНИНЫ» (16+)
15.00 Премьера! Супермамочка (16+)
16.00 Т/с «ОТЕЛЬ «ЭЛЕОН» (16+)
20.00 Т/с ПРЕМЬЕРА! «МОЛОДЁЖКА» (16+)
21.00 Х/ф «ВОЙНА МИРОВ Z» (12+)
23.30 Кино в деталях с Фёдором Бондарчуком (18+)
1.00 Х/ф «МЕСТЬ ПУШИСТЫХ» (12+)
2.45 Взвешенные люди (12+)
4.40 Т/с «ЭТО ЛЮБОВЬ» (16+)
5.40 Музыка на СТС (16+)

ТВ-3

6.00, 5.45 М/ф «Мультфильмы» (0+)
9.30, 10.00, 17.35, 18.10 Д/с «Слепая» (12+)
10.30, 11.00, 16.00, 16.30, 17.00 Д/с «Гадалка» (12+)
11.30, 12.30 Не ври мне! (12+)
13.30, 14.00, 14.30 Д/с «Охотники за привидениями» (16+)
15.00 Мистические истории. Начало (16+)
18.40, 19.30 Т/с «КАСЛ» (12+)
20.30, 21.15, 22.00 Т/с «КОСТИ» (12+)
23.00 Х/ф «ОЗЕРО СТРАХА-3» (16+)
0.45, 1.45, 2.30, 3.15, 4.00 Т/с «СКОРПИОН» (16+)
4.45 Д/с «Тайные знаки» (12+)

ЗВЕЗДА

6.00 Сегодня утром
8.00, 9.15, 10.05, 12.15, 13.15, 14.05 Т/с «БЛОКАДА» (12+)
9.00, 13.00, 18.00, 23.00 Новости дня
10.00, 14.00 Военные новости
16.10 Х/ф «НАЙТИ И ОБЕЗВРЕДИТЬ» (12+)
18.40 Д/с «Колеса Страны Советов. Были и небылицы»
19.35 Д/с «Теория заговора» (12+)
20.20 Специальный репортаж (12+)
20.45 Д/с «Загадки века с Сергеем Медведевым» (12+)
21.35 Особая статья (12+)
23.15 Звезда на Звезде с Александром Стриженовым (6+)
0.00 Х/ф «ПРИЗНАТЬ ВИНОВНЫМ» (12+)
1.40 Х/ф «ГДЕ 042?» (12+)
3.15 Х/ф «ДВА ГОДА НАД ПРОПАСТЬЮ» (6+)
5.15 Д/ф «Новый Год на войне» (12+)

ПЯТЫЙ КАНАЛ

5.00, 9.00, 13.00, 22.00 Известия
5.10, 6.05, 7.05, 8.00, 9.25, 10.20, 11.10, 12.05, 13.25, 14.20, 15.10 Т/с «УБОЙНАЯ СИЛА» (16+)
16.05, 16.45, 17.20 Т/с «ДЕТЕКТИВЫ» (16+)
17.55, 18.40, 19.30, 20.20, 21.10, 22.30, 23.20 Т/с «СЛЕД» (16+)
0.00 Известия. Итоговый выпуск
0.30, 1.25, 2.20, 3.10, 4.05 Т/с «ВСЕГДА ГОВОРИ «ВСЕГДА»-4» (16+)

МАТЧ ТВ

6.30 Д/с «Заклятые соперники» (12+)
7.00, 8.55, 10.00, 11.35, 14.15, 16.20, 19.55 Новости
7.05, 11.45, 17.25, 20.00, 23.00 Все на Матч!
9.00 Биатлон. Чемпионат Европы. Одиночная смешанная эстафета. Трансляция из Италии (0+)
10.05 Биатлон. Чемпионат Европы. Смешанная эстафета. Трансляция из Италии (0+)
12.25 Хоккей с мячом. Россия - Норвегия. Чемпионат мира. Прямая трансляция
14.20 Футбол. Рома - Сампдория. Чемпионат Италии (0+)
16.25 Смешанные единоборства. ACB 79. Трансляция из Грозного (16+)
17.55 Футбол. ЦСКА (Россия) - Пяст (Польша). Товарищеский матч. Прямая трансляция из Испании
20.30 Специальный репортаж (12+)
21.00 Профессиональный бокс. Всемирная Суперсерия. 1/2 финала. М. Бриедис - А. Усик. Трансляция из Латвии (16+)
23.40 Волейбол. Зенит (Санкт-Петербург) - Нова (Новокуйбышевск). Чемпионат России. Мужчины (0+)
1.35 Х/ф «ДВОЙНОЙ ДРАКОН» (12+)
3.05 Х/ф «ДНЕВНИКИ БАСКЕТБОЛИСТА» (16+)
4.40 Футбол. Челси - Ньюкасл. Кубок Англии (0+)

САНКТ-ПЕТЕРБУРГ

6.00 Д/с «872 дня Ленинграда» (12+)
8.00, 9.05 Хорошее Утро
9.00, 11.00, 13.00, 15.00, 18.00 Новости
10.05 Ералаш (0+)
10.25, 11.15 Х/ф «ЖЕЛЕЗНАЯ МАСКА» (16+)
13.15, 15.15, 22.30, 2.50 Новости спорта
13.30, 18.30 Время Суток
14.00, 15.20 Х/ф «ТАЙНА СНЕЖНОЙ КОРОЛЕВЫ. СКАЗКА ПРО СКАЗКУ» (12+)
17.00 Пора на теннис (6+)
17.30 Полезная консультация
18.20, 0.10 Бизнес-Петербург
19.00 Малые родины большого Петербурга (6+)
19.15 Х/ф «КОЛЬЕ ШАРЛОТТЫ» (16+)
22.00, 2.25 Новости. Итоги дня
22.35, 2.55 Вектор успеха (12+)
22.45 Культурная эволюция (16+)
23.00, 3.05 Степень защиты с Еленой Болдышевой (16+)
23.10 Такой футбол (6+)
0.15 Х/ф «НЕУПРАВЛЯЕМЫЙ ЗАНОС» (16+)
3.15 Х/ф «ЛИЧНАЯ ЖИЗНЬ ДЕДА МОРОЗА» (6+)
4.30 Т/с «МИСТЕР ХУТЕН И ЛЕДИ» (16+)

ОТР ОБЩЕСТВЕННОЕ ТЕЛЕВИДЕНИЕ РОССИИ

5.05, 14.05, 21.05 Прав!Да? (12+)
6.00, 12.05, 23.30 Большая страна. Региональный акцент (12+)
6.40, 16.15 Культурный обмен с Сергеем Николаевичем (12+)
7.20 Медосмотр (12+)
7.30 М/ф «Дюймовочка»
8.00, 13.15, 1.00 Календарь (12+)
8.40, 15.20 Д/ф «Тайны древних империй» (12+)
9.35, 0.50 Знак равенства (12+)
9.45, 12.45, 0.10 Активная среда (12+)
10.00, 11.00, 12.00, 13.00, 14.00, 15.00 Новости
10.05, 11.05, 22.00 Т/с «ОТДЕЛ С.С.С.Р.» (12+)
11.50 М/ф «Как Львёнок и Черепаха пели песню»
17.00, 1.45 ОТРажение (12+)
0.20 Д/с «Сыны России» (12+)

ВТОРНИК, 30 января

ПЕРВЫЙ КАНАЛ

5.00 Телеканал Доброе утро
9.00, 3.00 Новости
9.15 Контрольная закупка
9.50 Жить здорово! (12+)
10.55, 2.45, 3.05 Модный приговор
12.00, 15.00 Новости с субтитрами
12.15, 17.00, 1.45 Время покажет (16+)
15.15, 3.50 Давай поженимся! (16+)
16.00 Мужское / Женское (16+)
18.00 Вечерние новости с субтитрами
18.45 На самом деле (16+)
19.50 Пусть говорят (16+)
21.00 Время
21.35 Т/с ПРЕМЬЕРА. «ИКРА» (16+)
23.40 Т/с «НАЛЕТ» (16+)

РОССИЯ 1

5.00, 9.15 Утро России
9.00, 11.00, 14.00, 17.00, 20.00 Вести
9.55 О самом главном (12+)
11.40, 14.40, 17.40, 20.45 Вести. Местное время
12.00 Судьба человека с Борисом Корчевниковым (12+)
13.00, 19.00 60 минут (12+)
15.00 Т/с «ТАЙНЫ СЛЕДСТВИЯ» (12+)
18.00 Андрей Малахов. Прямой эфир (16+)
21.00 Т/с «СКЛИФОСОВСКИЙ» (12+)
23.15 Вечер с Владимиром Соловьёвым (12+)
1.50 Т/с «ПОЦЕЛУЙТЕ НЕВЕСТУ!» (12+)

ТВ ЦЕНТР

6.00 Настроение
8.10 Доктор И... (16+)
8.45 Х/ф «СПОРТЛОТО-82» (6+)
10.35 Д/ф «Леонид Гайдай. Необычный кросс» (12+)
11.30, 14.30, 19.40, 22.00 События
11.50, 20.00 Петровка, 38 (16+)
12.05, 2.15 Т/с «КОЛОМБО» (12+)
13.35 Мой герой (12+)
14.50 Город новостей
15.05 Т/с «ОТЕЦ БРАУН» (16+)
16.55 Естественный отбор (12+)
17.45 Т/с «ЧУДОТВОРЕЦ» (12+)
20.20 Право голоса (16+)
22.30 Осторожно, мошенники! (16+)
23.05 Прощание. Юрий Андропов (16+)
0.00 События. 25-й час
0.30 Хроники московского быта. Трагедии звездных матерей (12+)
1.25 Д/ф «Роковые решения» (12+)
3.40 Т/с «ВЕРА» (16+)
5.30 Вся правда (16+)

НТВ

5.00, 6.05 Т/с «СУПРУГИ» (16+)
6.00, 10.00, 13.00, 16.00, 19.00 Сегодня
7.00 Деловое утро НТВ (12+)
9.00 Т/с «МУХТАР. НОВЫЙ СЛЕД» (16+)
10.25 Т/с «УЛИЦЫ РАЗБИТЫХ ФОНАРЕЙ» (16+)
13.25 Обзор. Чрезвычайное происшествие
14.00, 16.30, 1.05 Место встречи
17.00, 19.40 Т/с «ИНСПЕКТОР КУПЕР» (16+)
21.35 Т/с «ПОСЛЕДНЯЯ СТАТЬЯ ЖУРНАЛИСТА» (16+)
23.40 Итоги дня
0.10 Т/с «СВИДЕТЕЛИ» (16+)
3.00 Квартирный вопрос (0+)
4.05 Т/с «КУРОРТНАЯ ПОЛИЦИЯ» (16+)

РОССИЯ К

6.30, 7.00, 7.30, 8.00, 10.00, 15.00, 19.30, 23.45 Новости культуры
6.35 Легенды мирового кино
7.05 Д/с «Пешком...»
7.35, 20.05 Правила жизни
8.05, 22.20 Т/с «КАРТОЧНЫЙ ДОМИК. ОКОНЧАТЕЛЬНОЕ РЕШЕНИЕ»
9.00 Д/ф «Шёлковая биржа в Валенсии. Храм торговли»
9.15 Монолог в 4-х частях. Николай Цискаридзе
9.40, 19.45 Главная роль
10.15, 17.45 Наблюдатель
11.10, 0.45 XX век
11.55 Д/ф «Бордо. Да здравствует буржуазия!»
12.15, 2.15 Д/ф «Молнии рождаются на земле. Телевизионная система «Орбита»
12.55 Сати. Нескучная классика...
13.35 Д/ф «Несокрушимый небесный замок Мон-Сен-Мишель»
14.30 Д/с «Влюбиться в Арктику»
15.10, 1.25 Исторические концерты
16.05 Пятое измерение
16.30 2 Верник 2
17.30 Д/ф «Регенсбург. Германия пробуждается от глубокого сна»
18.45 Д/с «Острова»
20.30 Спокойной ночи, малыши!
20.45 Д/ф «Сады наслаждений Древних Помпеев»
21.30 Д/ф «Вильгельм Рентген»
21.40 Искусственный отбор
23.15 Автор театра
0.05 Тем временем с Александром Архангельским

ДОМАШНИЙ

6.30, 6.00 Джейми у себя дома (16+)
7.30, 18.00, 23.45 6 кадров (16+)
8.00 По делам несовершеннолетних (16+)
11.00 Давай разведёмся! (16+)
14.00 Тест на отцовство (16+)
16.00 Д/с «Понять. Простить» (16+)
17.05, 18.05, 19.00 Т/с «ЖЕНСКИЙ ДОКТОР» (16+)
20.50 Т/с «ЕСЛИ У ВАС НЕТУ ТЁТИ...» (16+)
22.45, 4.00 Х/ф «НЕРАВНЫЙ БРАК» (16+)
0.30 Х/ф «СЧАСТЬЕ ПО РЕЦЕПТУ» (16+)
5.00 Рублёво-Бирюлёво (16+)

РЕН ТВ

5.00, 4.15 Территория заблуждений с Игорем Прокопенко (16+)
6.00, 11.00 Документальный проект (16+)
7.00 С бодрым утром! (16+)
8.30, 12.30, 16.30, 19.30, 23.00 Новости (16+)
9.00 Военная тайна с Игорем Прокопенко (16+)
12.00, 16.05, 19.00 Информационная программа 112 (16+)
13.00, 23.25 Загадки человечества с Олегом Шишкиным (16+)
14.00 Х/ф «САМОЛЕТ ПРЕЗИДЕНТА» (16+)
17.00, 3.15 Тайны Чапман (16+)
18.00, 2.20 Самые шокирующие гипотезы (16+)
20.00 Х/ф «НОЧНОЙ БЕГЛЕЦ» (16+)
22.00 Водить по-русски (16+)
0.30 Х/ф «СИГНАЛ» (16+)

ТНТ

7.00, 7.30, 8.00, 8.30, 6.00, 6.30 ТНТ. Best (16+)
9.00 Дом-2. Lite (16+)
10.15, 23.00 Дом-2. Остров любви (16+)
11.30, 12.00, 12.30, 13.00, 13.30, 14.00, 20.00, 20.30 Т/с «САШАТАНЯ» (16+)
14.30, 15.00, 15.30, 16.00, 16.30, 17.00, 17.30, 18.00, 18.30 Т/с «УНИВЕР. НОВАЯ ОБЩАГА» (16+)
19.00, 19.30 Т/с «УЛИЦА» (16+)
21.00, 3.00, 4.00 Импровизация (16+)
22.00 Однажды в России (16+)
0.00 Дом-2. После заката (16+)
1.00 Х/ф «ОПТОМ ДЕШЕВЛЕ-2» (12+)
5.00 Comedy Woman (16+)

СТС

6.00 М/с «Смешарики» (0+)
6.20 М/с «Новаторы» (6+)
7.05 М/с «Команда Турбо» (0+)
7.30 М/с «Три кота» (0+)
7.45 М/с «Семейка Крудс. Начало» (6+)
8.35 М/с «Том и Джерри» (0+)
9.00, 0.30 Уральские пельмени (16+)
9.45 Х/ф «ВОЙНА МИРОВ Z» (12+)
12.00 Т/с «МОЛОДЁЖКА» (16+)
13.00, 18.00 Т/с «ВОРОНИНЫ» (16+)
15.00 Премьера! Супермамочка (16+)
16.00 Т/с «ОТЕЛЬ «ЭЛЕОН»
20.00 Т/с ПРЕМЬЕРА! «МОЛОДЁЖКА» (16+)
21.00 Х/ф «ХРОНИКИ РИДДИКА. ЧЁРНАЯ ДЫРА» (16+)
23.05 Шоу Уральских пельменей (16+)
1.00 Х/ф «ПАРАНОЙЯ» (12+)
3.00 Взвешенные люди (12+)
4.55 Т/с «ЭТО ЛЮБОВЬ» (16+)

ТВ-3

6.00 М/ф «Мультфильмы» (0+)
9.30, 10.00, 17.35, 18.10 Д/с «Слепая» (12+)
10.30, 11.00, 16.00, 16.30, 17.00 Д/с «Гадалка» (12+)
11.30, 12.30 Не ври мне! (12+)
13.30, 14.00, 14.30 Д/с «Охотники за привидениями» (16+)
15.00 Мистические истории. Начало (16+)
18.40, 19.30 Т/с «КАСЛ» (12+)
20.30, 21.15, 22.00 Т/с «КОСТИ» (12+)
23.00 Х/ф «ОЗЕРО СТРАХА-4» (16+)
0.45, 1.30, 2.15, 3.15 Т/с «ГРИММ» (16+)
4.00, 5.00 Д/с «Тайные знаки» (12+)

ЗВЕЗДА

6.00 Сегодня утром
8.00, 9.15, 10.05, 12.10, 13.15, 14.05 Т/с «КОГДА РАСТАЯЛ СНЕГ» (16+)
9.00, 13.00, 18.00, 23.00 Новости дня
10.00, 14.00 Военные новости
16.35 Х/ф «ЭКИПАЖ МАШИНЫ БОЕВОЙ» (6+)
18.40 Д/с «Колеса Страны Советов. Были и небылицы»
19.35 Легенды армии с Александром Маршалом (12+)
20.20 Д/с «Теория заговора» (12+)
20.45 Д/с «Улика из прошлого» (16+)
21.35 Особая статья (12+)
23.15 Звезда на Звезде с Александром Стриженовым (6+)
0.00 Х/ф «БЕЛЫЙ ВЗРЫВ» (12+)
1.30 Х/ф «НАЙТИ И ОБЕЗВРЕДИТЬ» (12+)
3.15 Х/ф «МАЛИНОВОЕ ВИНО» (12+)
5.05 Д/ф «Дунькин полк» (12+)

ПЯТЫЙ КАНАЛ

5.00, 9.00, 13.00, 22.00 Известия
5.10, 6.05, 7.00 Т/с «ВСЕГДА ГОВОРИ «ВСЕГДА»-4» (16+)
8.00, 9.25, 10.20, 11.10, 12.05, 13.25, 14.20, 15.15 Т/с «УБОЙНАЯ СИЛА» (16+)
16.10, 16.50, 17.25 Т/с «ДЕТЕКТИВЫ» (16+)
18.00, 18.45, 19.30, 20.20, 21.10, 22.30, 23.15 Т/с «СЛЕД» (16+)
0.00 Известия. Итоговый выпуск
0.30, 1.25, 2.20, 3.10, 4.05 Т/с «ВСЕГДА ГОВОРИ «ВСЕГДА»-5» (16+)

МАТЧ ТВ

6.30 Д/с «Заклятые соперники» (12+)
7.00, 8.55, 11.50, 14.45, 16.45, 18.50, 22.30 Новости
7.05, 11.55, 14.50, 19.00, 0.40 Все на Матч!
9.00, 21.30 Профессиональный бокс. Портреты соперников (16+)
9.30 Смешанные единоборства. Bellator. Л. Ларкин - Ф. Гонсалес. Трансляция из США (16+)
11.20 Сильное шоу (16+)
12.25 Хоккей с мячом. Россия - Финляндия. Чемпионат мира. Прямая трансляция
14.15 Специальный репортаж (12+)
15.20 Смешанные единоборства. Отобранные победы (16+)
16.50 Смешанные единоборства. UFC. Р. Соуза - Д. Брансон. Реванш. Трансляция из США (16+)
19.35 Профессиональный бокс. Всемирная Суперсерия. 1/4 финала. Д. Кудряшов - Ю. Дортикос. Трансляция из США (16+)
20.30 Профессиональный бокс. Всемирная Суперсерия. 1/4 финала. М. Гассиев - К. Влодарчик. Трансляция из США (16+)
22.00 Д/с «Утомлённые славой» (16+)
22.40 Мини-футбол. Чемпионат Европы. Россия - Польша. Прямая трансляция из Словении
1.10 Мини-футбол. Чемпионат Европы. Словения - Сербия. Трансляция из Словении (0+)
3.05 Х/ф «ВЛЮБЛЁННЫЙ СКОРПИОН» (16+)
4.40 Профессиональный бокс. Всемирная Суперсерия. 1/2 финала. М. Бриедис - А. Усик. Трансляция из Латвии (16+)

САНКТ-ПЕТЕРБУРГ

6.00, 7.00, 9.00, 11.00, 13.00, 15.00, 18.00 Новости
6.05, 18.20 Бизнес-Петербург
6.10 Д/с «872 дня Ленинграда» (12+)
7.05, 16.25, 21.20 Д/с «Это город Ленинград» (12+)
7.35, 22.35, 3.15 Вектор успеха (12+)
7.45, 22.45 Культурная эволюция (16+)
8.00, 9.05 Хорошее Утро
10.05 Ералаш (0+)
11.15 Х/ф «ЧЕЛОВЕК-ОРКЕСТР» (16+)
13.15, 15.15, 22.30, 3.05 Новости спорта
13.30, 18.30 Время Суток
14.00, 15.20 Х/ф «СНЕЖНАЯ КОРОЛЕВА» (16+)
17.00 Промышленный клуб (12+)
17.30 Полезная консультация
18.40, 21.45 Малые родины большого Петербурга (6+)
19.00 Улица Правды
20.00 Х/ф «КОЛЬЕ ШАРЛОТТЫ» (16+)
22.00, 2.40 Новости. Итоги дня
23.05 Без прокатов (6+)
23.40 Х/ф «ЗА СПИЧКАМИ» (12+)
1.30 Д/ф «Операция «ы» и другие приключения Леонида Гайдая» (12+)
3.25 Такой футбол (6+)
4.20 Т/с «МИСТЕР ХУТЕН И ЛЕДИ» (16+)

ОТР ОБЩЕСТВЕННОЕ ТЕЛЕВИДЕНИЕ РОССИИ

5.05, 14.05, 21.05 Прав!Да? (12+)
6.00, 12.05, 23.30 Большая страна. Возможности (12+)
6.40, 9.45, 12.45, 0.10 Активная среда (12+)
6.50, 16.15, 16.30 Большая наука (12+)
7.20 Медосмотр (12+)
7.30 М/ф «Золотая антилопа»
8.00, 13.15, 1.00 Календарь (12+)
8.40, 15.20 Д/ф «Тайны древних империй» (12+)
9.35, 16.45, 0.50 Знак равенства (12+)
10.00, 11.00, 12.00, 13.00, 14.00, 15.00 Новости
10.05, 11.05, 22.00 Т/с «ОТДЕЛ С.С.С.Р.» (12+)
11.50 М/ф «Паровозик из Ромашкова»
17.00, 1.45 ОТРажение (12+)
0.20 Д/ф «Российский гербарий» (12+)

ПЕРВЫЙ КАНАЛ

5.00 Телеканал Доброе утро
9.00, 3.00 Новости
9.15 Контрольная закупка
9.50 Жить здорово! (12+)
10.55, 2.45, 3.05 Модный приговор
12.00, 15.00 Новости с субтитрами
12.15, 17.00, 1.45 Время покажет (16+)
15.15, 3.50 Давай поженимся! (16+)
16.00 Мужское / Женское (16+)
18.00 Вечерние новости с субтитрами
18.45 На самом деле (16+)
19.50 Пусть говорят (16+)
21.00 Время
21.35 Т/с ПРЕМЬЕРА. «ИКРА» (16+)
23.40 Т/с «НАЛЕТ» (16+)

РОССИЯ 1

5.00, 9.15 Утро России
9.00, 11.00, 14.00, 17.00, 20.00 Вести
9.55 О самом главном (12+)
11.40, 14.40, 17.40, 20.45 Вести. Местное время
12.00 Судьба человека с Борисом Корчевниковым (12+)
13.00, 19.00 60 минут (12+)
15.00 Т/с «ТАЙНЫ СЛЕДСТВИЯ» (12+)
18.00 Андрей Малахов. Прямой эфир (16+)
21.00 Т/с «СКЛИФОСОВСКИЙ» (12+)
23.15 Вечер с Владимиром Соловьёвым (12+)
1.50 Т/с «ПОЦЕЛУЙТЕ НЕВЕСТУ!» (12+)

ТВ ЦЕНТР

6.00 Настроение
8.15 Доктор И... (16+)
8.50 Х/ф «РОДНАЯ КРОВЬ» (12+)
10.35 Д/ф «Надежда Румянцева. Во всем прошу винить любовь» (12+)
11.30, 14.30, 19.40, 22.00 События
11.50, 20.00 Петровка, 38 (16+)
12.05, 2.15 Т/с «КОЛОМБО» (12+)
13.35 Мой герой (12+)
14.50 Город новостей
15.05 Т/с «ОТЕЦ БРАУН» (16+)
16.55 Естественный отбор (12+)
17.45 Т/с «ЧУДОТВОРЕЦ» (12+)
20.20 Право голоса (16+)
22.30 Линия защиты (16+)
23.05 Хроники московского быта. Недетская роль (12+)
0.00 События. 25-й час
0.30 Д/с «Дикие деньги» (16+)
1.25 Д/ф «Ракеты на старте» (12+)
3.40 Т/с «ВЕРА» (16+)
5.25 Смех с доставкой на дом (12+)

НТВ

5.00, 6.05 Т/с «СУПРУГИ» (16+)
6.00, 10.00, 13.00, 16.00, 19.00 Сегодня
7.00 Деловое утро НТВ (12+)
9.00 Т/с «МУХТАР. НОВЫЙ СЛЕД» (16+)
10.25 Т/с «УЛИЦЫ РАЗБИТЫХ ФОНАРЕЙ» (16+)
13.25 Обзор. Чрезвычайное происшествие
14.00, 16.30, 1.05 Место встречи
17.00, 19.40 Т/с «ИНСПЕКТОР КУПЕР» (16+)
21.35 Т/с «ПОСЛЕДНЯЯ СТАТЬЯ ЖУРНАЛИСТА» (16+)
23.40 Итоги дня
0.10 Т/с «СВИДЕТЕЛИ» (16+)
3.05 Дачный ответ (0+)
4.05 Т/с «КУРОРТНАЯ ПОЛИЦИЯ» (16+)

РОССИЯ К

6.30, 7.00, 7.30, 8.00, 10.00, 15.00, 19.30, 23.45 Новости культуры
6.35 Легенды мирового кино
7.05, 15.55 Д/с «Пешком...»
7.35, 20.05 Правила жизни
8.05, 22.20 Т/с «КАРТОЧНЫЙ ДОМИК. ОКОНЧАТЕЛЬНОЕ РЕШЕНИЕ»
9.00 Д/ф «Гавайи. Родина богини огня Пеле»
9.15 Монолог в 4-х частях. Николай Цискаридзе
9.40, 19.45 Главная роль
10.15, 17.45 Наблюдатель
11.10, 0.05 XX век
12.55 Игра в бисер с Игорем Волгиным
13.40 Д/ф «Сады наслаждений Древних Помпеев»
14.30 Д/с «Влюбиться в Арктику»
15.10, 1.45 Исторические концерты
16.25 Ближний круг Игоря Золотовицкого
17.15 Д/с «Жизнь замечательных идей»
18.45 Д/с «Острова»
20.30 Спокойной ночи, малыши!
20.45 Д/ф «Три Пьеты Микеланджело»
21.30 Д/ф «Фенимор Купер»
21.40 Абсолютный слух
23.15 Автор театра
2.30 Д/ф «Дом искусств»

ДОМАШНИЙ

6.30, 5.35 Джейми у себя дома (16+)
7.30, 18.00, 23.45, 5.15, 6.25 6 кадров (16+)
8.00 По делам несовершеннолетних (16+)
11.00 Давай разведёмся! (16+)
14.00 Тест на отцовство (16+)
16.00 Д/с «Понять. Простить» (16+)
17.05, 18.05, 19.00 Т/с «ЖЕНСКИЙ ДОКТОР» (16+)
20.50 Т/с «ЕСЛИ У ВАС НЕТУ ТЁТИ...» (16+)
22.45, 4.15 Х/ф «НЕРАВНЫЙ БРАК» (16+)
0.30 Х/ф «ВКУС УБИЙСТВА» (16+)

РЕН ТВ

5.00, 9.00, 4.00 Территория заблуждений с Игорем Прокопенко (16+)
6.00 Документальный проект (16+)
7.00 С бодрым утром! (16+)
8.30, 12.30, 16.30, 19.30, 23.00 Новости (16+)
11.00, 13.00 Вся правда о Ванге (16+)
12.00, 16.00, 19.00 Информационная программа 112 (16+)
14.00, 17.00 Ванга. Продолжение (16+)
18.00 Наследница Ванги (16+)
20.00 Х/ф «ВОЗМЕЩЕНИЕ УЩЕРБА» (16+)
22.00 Смотреть всем! (16+)
23.25 Загадки человечества с Олегом Шишкиным (16+)
0.30 Х/ф «СКОРОСТЬ: АВТОБУС 657» (18+)
2.10 Самые шокирующие гипотезы (16+)
3.00 Тайны Чапман (16+)

ТНТ

7.00, 7.30, 8.00, 8.30, 6.00, 6.30 ТНТ. Best (16+)
9.00 Дом-2. Lite (16+)
10.15 Дом-2. Остров любви (16+)
11.30, 12.00, 12.30, 13.00, 13.30, 14.00, 20.00, 20.30 Т/с «САШАТАНЯ» (16+)
14.30, 15.00, 15.30, 16.00, 16.30, 17.00, 17.30, 18.00, 18.30 Т/с «УНИВЕР. НОВАЯ ОБЩАГА» (16+)
19.00, 19.30 Т/с «УЛИЦА» (16+)
21.00, 22.00 Однажды в России (16+)
23.00 Дом-2. Город любви (16+)
0.00 Дом-2. После заката (16+)
1.00 Х/ф «ЧЕСТНАЯ ИГРА» (16+)
2.55, 4.00 Импровизация (16+)
5.00 Comedy Woman (16+)

СТС

6.00 М/с «Смешарики» (0+)
6.20 М/с «Новаторы» (6+)
6.40 М/с «Команда Турбо» (0+)
7.30 М/с «Три кота» (0+)
7.45 М/с «Семейка Крудс. Начало» (6+)
8.35 М/с «Том и Джерри» (0+)
9.00, 23.15 Шоу Уральских пельменей (16+)
9.55 Х/ф «ХРОНИКИ РИДДИКА. ЧЁРНАЯ ДЫРА» (16+)
12.00 Т/с «МОЛОДЁЖКА» (16+)
13.00, 18.00 Т/с «ВОРОНИНЫ» (16+)
15.00 Премьера! Супермамочка (16+)
16.00 Т/с «ОТЕЛЬ «ЭЛЕОН»
20.00 Т/с ПРЕМЬЕРА! «МОЛОДЁЖКА» (16+)
21.00 Х/ф «ИНОПЛАНЕТНОЕ ВТОРЖЕНИЕ. БИТВА ЗА ЛОС-АНДЖЕЛЕС» (16+)
0.30 Уральские пельмени (16+)
1.00 Х/ф «СМЕШНОЙ РАЗМЕР» (16+)
2.35 Взвешенные люди (12+)
4.30 Т/с «ЭТО ЛЮБОВЬ» (16+)
5.25 Музыка на СТС (16+)

ТВ-3

6.00, 5.45 М/ф «Мультфильмы» (0+)
9.30, 10.00, 17.35, 18.10 Д/с «Слепая» (12+)
10.30, 11.00, 16.00, 16.30, 17.00 Д/с «Гадалка» (12+)
11.30, 12.30 Не ври мне! (12+)
13.30, 14.00, 14.30 Д/с «Охотники за привидениями» (16+)
15.00 Мистические истории. Начало (16+)
18.40, 19.30 Т/с «КАСЛ» (12+)
20.30, 21.15, 22.00 Т/с «КОСТИ» (12+)
23.00 Х/ф «ОЗЕРО СТРАХА: АНАКОНДА» (16+)
0.45, 1.45, 2.45, 3.45, 4.45 Громкие дела (16+)

ЗВЕЗДА

6.00 Сегодня утром
8.00, 9.15, 10.05, 12.10, 13.15, 14.05 Т/с «ЦЕПЬ» (16+)
9.00, 13.00, 18.00, 23.00 Новости дня
10.00, 14.00 Военные новости
16.25 Х/ф «ГОРЯЧАЯ ТОЧКА» (12+)
18.40 Д/с «Колеса Страны Советов. Были и небылицы»
19.35 Последний день (12+)
20.20 Специальный репортаж (12+)
20.45 Д/с «Секретная папка» (12+)
21.35 Процесс (12+)
23.15 Звезда на Звезде с Александром Стриженовым (6+)
0.00 Х/ф «ИХ ЗНАЛИ ТОЛЬКО В ЛИЦО» (12+)
1.55 Х/ф «ИЗ ЖИЗНИ НАЧАЛЬНИКА УГОЛОВНОГО РОЗЫСКА» (12+)
3.50 Х/ф «МИХАЙЛО ЛОМОНОСОВ»

ПЯТЫЙ КАНАЛ

5.00, 9.00, 13.00, 22.00 Известия
5.10, 6.05, 7.05, 8.00, 9.25, 10.20, 11.10, 12.05, 13.25, 14.20, 15.15 Т/с «УБОЙНАЯ СИЛА» (16+)
16.05, 16.45, 17.20 Т/с «ДЕТЕКТИВЫ» (16+)
17.50, 18.40, 19.30, 20.20, 21.10, 22.30, 23.20 Т/с «СЛЕД» (16+)
0.00 Известия. Итоговый выпуск
0.30, 1.25, 2.20, 3.10, 4.05 Т/с «ВСЕГДА ГОВОРИ «ВСЕГДА»-5» (16+)

МАТЧ ТВ

6.30 Д/с «Заклятые соперники» (12+)
7.00, 8.55, 11.30, 14.45, 17.25, 18.50, 21.25, 22.20 Новости
7.05, 11.40, 14.55, 18.55 Все на Матч!
9.00 Д/с «Жестокий спорт» (16+)
9.30 Футбол. Хаддерсфилд - Ливерпуль. Чемпионат Англии (0+)
12.25 Хоккей с мячом. Россия - Швеция. Чемпионат мира. Прямая трансляция
14.15 Автоинспекция (12+)
15.25 Волейбол. Локомотив (Россия) - Шомон (Франция). Лига чемпионов. Мужчины. Прямая трансляция
17.30 Д/с «Утомлённые славой» (16+)
18.00 Десятка! (16+)
18.20, 21.30, 22.00 Специальный репортаж (12+)
19.25 Футбол. Спартак (Россия) - ЦСКА (София, Болгария). Товарищеский матч. Прямая трансляция из Испании
22.25 Журнал английской Премьер-лиги (12+)
22.55 Футбол. Тоттенхэм - Манчестер Юнайтед. Чемпионат Англии. Прямая трансляция
0.55 Все на футбол!
1.55 Волейбол. Ястшембски (Польша) - Зенит-Казань (Россия). Лига чемпионов. Мужчины (0+)
3.45 Волейбол. Скра (Польша) - Динамо (Москва, Россия). Лига чемпионов. Мужчины (0+)
5.35 Д/ф «Бегущие вместе» (12+)

САНКТ-ПЕТЕРБУРГ

6.00, 7.00, 9.00, 11.00, 13.00, 15.00, 18.00 Новости
6.05, 18.20 Бизнес-Петербург
6.10 Д/с «872 дня Ленинграда» (12+)
7.10 Промышленный клуб (12+)
7.35, 22.35, 3.40 Вектор успеха (12+)
7.45, 22.45 Культурная эволюция (16+)
8.00, 9.05 Хорошее Утро
10.05 Ералаш (0+)
11.15 Х/ф «ТАТУИРОВАННЫЙ» (16+)
13.15, 15.15, 22.30, 3.30 Новости спорта
13.30, 18.30 Время Суток
14.00 Улица Правды (16+)
15.20 Папа, мама, я - спортивная семья (0+)
16.25 М/ф «Золотая антилопа». «Грибок-теремок» (6+)
17.15 Телезнайки (6+)
17.30 Полезная консультация
19.00 Валентина Прекрасная. Концерт памяти Валентины Толкуновой (12+)
20.15 Х/ф «ЗИМНИЙ ВЕЧЕР В ГАГРАХ» (16+)
22.00, 3.05 Новости. Итоги дня
23.00, 3.50 Степень защиты с Еленой Болдышевой (16+)
23.10 Х/ф «ДОЧЬ» (16+)
1.20 Х/ф «ЛЮБОВЬ БЕЗ СТРАХОВКИ» (16+)
4.00 Т/с «МИСТЕР ХУТЕН И ЛЕДИ» (16+)
5.30 Д/с «Закрытый архив» (16+)

ОТР ОБЩЕСТВЕННОЕ ТЕЛЕВИДЕНИЕ РОССИИ

5.05, 14.05, 21.05 Прав!Да? (12+)
6.00, 12.05, 23.30 Большая страна. Общество (12+)
6.40, 9.45, 12.45, 0.10 Активная среда (12+)
6.50, 16.15 Фигура речи (12+)
7.20 Медосмотр (12+)
7.30 М/ф Мультфильмы
8.00, 13.15, 1.00 Календарь (12+)
8.40, 15.20 Д/ф «Тайны древних империй» (12+)
9.35, 16.45, 0.50 Знак равенства (12+)
10.00, 11.00, 12.00, 13.00, 14.00, 15.00 Новости
10.05, 11.05, 22.00 Т/с «ОТДЕЛ С.С.С.Р.» (12+)
11.50 М/ф «Попался, который кусался!»
17.00, 1.45 ОТРажение (12+)
0.20 Д/ф «Российский гербарий» (12+)

ПЕРВЫЙ КАНАЛ

5.00 Телеканал Доброе утро
9.00, 3.00 Новости
9.15 Контрольная закупка
9.50 Жить здорово! (12+)
10.55, 2.45, 3.05 Модный приговор
12.00, 15.00 Новости с субтитрами
12.15, 17.00, 1.40 Время покажет (16+)
15.15, 3.50 Давай поженимся! (16+)
16.00 Мужское / Женское (16+)
18.00 Вечерние новости с субтитрами
18.45 На самом деле (16+)
19.50 Пусть говорят (16+)
21.00 Время
21.35 Т/с ПРЕМЬЕРА. «ИКРА» (16+)
23.40 Т/с «НАЛЕТ» (16+)

РОССИЯ 1

5.00, 9.15 Утро России
9.00, 11.00, 14.00, 17.00, 20.00 Вести
9.55 О самом главном (12+)
11.40, 14.40, 17.40, 20.45 Вести. Местное время
12.00 Судьба человека с Борисом Корчевниковым (12+)
13.00, 19.00 60 минут (12+)
15.00 Т/с «ТАЙНЫ СЛЕДСТВИЯ» (12+)
18.00 Андрей Малахов. Прямой эфир (16+)
21.00 Т/с «СКЛИФОСОВСКИЙ» (12+)
23.15 Вечер с Владимиром Соловьёвым (12+)
1.50 Т/с «ПОЦЕЛУЙТЕ НЕВЕСТУ!» (12+)

ТВ ЦЕНТР

6.00 Настроение
8.00 Доктор И... (16+)
8.35 Х/ф «ПЕРВОЕ СВИДАНИЕ» (12+)
10.20 Д/ф «Георгий Юматов. О герое былых времен...» (12+)
11.30, 14.30, 19.40, 22.00 События
11.50 Т/с «КОЛОМБО» (12+)
13.40 Мой герой (12+)
14.50 Город новостей
15.05 Т/с «ОТЕЦ БРАУН» (16+)
16.55 Естественный отбор (12+)
17.45 Т/с «ЧУДОТВОРЕЦ» (12+)
20.00 Петровка, 38 (16+)
20.20 Право голоса (16+)
22.30 Вся правда (16+)
23.05 Д/ф «По следу оборотня» (12+)
0.00 События. 25-й час
0.35 Хроники московского быта. Левые концерты (12+)
1.25 Д/ф «Сталинград. Битва миров» (12+)
2.15 Х/ф «ПРИТВОРЩИКИ» (12+)
4.05 Т/с «ВЕРА» (16+)

НТВ

5.00, 6.05 Т/с «СУПРУГИ» (16+)
6.00, 10.00, 13.00, 16.00, 19.00 Сегодня
7.00 Деловое утро НТВ (12+)
9.00 Т/с «МУХТАР. НОВЫЙ СЛЕД» (16+)
10.25 Т/с «УЛИЦЫ РАЗБИТЫХ ФОНАРЕЙ» (16+)
13.25 Обзор. Чрезвычайное происшествие
14.00, 16.30, 1.05 Место встречи
17.00, 19.40 Т/с «НЕВСКИЙ» (16+)
21.35 Т/с «ИНСПЕКТОР КУПЕР. НЕВИДИМЫЙ ВРАГ» (16+)
23.40 Итоги дня
0.10 Т/с «СВИДЕТЕЛИ» (16+)
3.05 НашПотребНадзор (16+)
4.05 Т/с «КУРОРТНАЯ ПОЛИЦИЯ» (16+)

РОССИЯ К

6.30, 7.00, 7.30, 8.00, 10.00, 15.00, 19.30, 23.45 Новости культуры
6.35 Легенды мирового кино
7.05 Д/с «Пешком...»
7.35, 20.05 Правила жизни
8.05, 22.20 Т/с «КАРТОЧНЫЙ ДОМИК. ОКОНЧАТЕЛЬНОЕ РЕШЕНИЕ»
9.00 Д/ф «Плитвицкие озёра. Водный край и национальный парк Хорватии»
9.15 Монолог в 4-х частях. Николай Цискаридзе
9.40, 19.45 Главная роль
10.15, 17.45 Наблюдатель
11.10, 0.45 XX век
12.00 Д/ф «Виноградники Лаво в Швейцарии. Дитя трёх солнц»
12.15 Д/с «Репортажи из будущего»
13.00 Абсолютный слух
13.40 Д/ф «Три Пьеты Микеланджело»
14.30 Д/с «Влюбиться в Арктику»
15.10, 1.30 Исторические концерты
15.55 Д/с «Пряничный домик»
16.25 Линия жизни
17.15 Д/с «Жизнь замечательных идей»
18.45 Д/с «Острова»
20.30 Спокойной ночи, малыши!
20.45 Д/ф «Флоренция и галерея Уффици»
23.15 Автор театра
0.05 Черные дыры. Белые пятна
2.15 Д/ф «Люсьена Овчинникова. Мотылёк»

ДОМАШНИЙ

6.30, 7.00, 5.30 Джейми у себя дома (16+)
7.30, 18.00, 23.45, 5.15 6 кадров (16+)
8.00 По делам несовершеннолетних (16+)
11.00 Давай разведёмся! (16+)
14.00 Тест на отцовство (16+)
16.00 Д/с «Понять. Простить» (16+)
17.05, 18.05, 19.00 Т/с «ЖЕНСКИЙ ДОКТОР» (16+)
20.50 Т/с «ЕСЛИ У ВАС НЕТУ ТЁТИ...» (16+)
22.45, 4.15 Х/ф «НЕРАВНЫЙ БРАК» (16+)
0.30 Х/ф «ЗАЧЕМ ТЕБЕ АЛИБИ?» (16+)

РЕН ТВ

5.00, 4.00 Территория заблуждений с Игорем Прокопенко (16+)
6.00, 9.00 Документальный проект (16+)
7.00 С бодрым утром! (16+)
8.30, 12.30, 16.30, 19.30, 23.00 Новости (16+)
12.00, 16.00, 19.00 Информационная программа 112 (16+)
13.00, 23.25 Загадки человечества с Олегом Шишкиным (16+)
14.00 Х/ф «ВОЗМЕЩЕНИЕ УЩЕРБА» (16+)
17.00, 3.00 Тайны Чапман (16+)
18.00, 2.00 Самые шокирующие гипотезы (16+)
20.00 Х/ф «ДЕЖАВЮ» (16+)
22.20 Смотреть всем! (16+)
0.30 Х/ф «МИСТЕР КРУТОЙ» (12+)

ТНТ

7.00, 7.30, 8.00, 8.30, 6.00, 6.30 ТНТ. Best (16+)
9.00 Дом-2. Lite (16+)
10.15 Дом-2. Остров любви (16+)
11.30, 12.00, 12.30, 13.00, 13.30, 14.00, 20.00, 20.30 Т/с «САШАТАНЯ» (16+)
14.30, 15.00, 15.30, 16.00, 16.30, 17.00, 17.30, 18.00, 18.30 Т/с «УНИВЕР» (16+)
19.00, 19.30 Т/с «УЛИЦА» (16+)
21.00 Студия Союз (16+)
22.00 Однажды в России (16+)
23.00 Дом-2. Город любви (16+)

0.00 Дом-2. После заката (16+)
1.00 Х/ф «СОВОКУПНОСТЬ ЛЖИ» (16+)
3.30 ТНТ-Club (16+)
3.35, 4.35 Импровизация (16+)
5.35 Comedy Woman (16+)

СТС

6.00 М/с «Смешарики» (0+)
6.20 М/с «Новаторы» (6+)
6.40 М/с «Команда Турбо» (0+)
7.30 М/с «Три кота» (0+)
7.45 М/с «Семейка Крудс. Начало» (6+)
8.35 М/с «Том и Джерри» (0+)
9.00, 0.30 Уральские пельмени (16+)
9.40 Х/ф «ИНОПЛАНЕТНОЕ ВТОРЖЕНИЕ. БИТВА ЗА ЛОС-АНДЖЕЛЕС» (16+)
12.00 Т/с «МОЛОДЁЖКА» (16+)
13.00, 18.00 Т/с «ВОРОНИНЫ» (16+)
15.00 Премьера! Супермамочка (16+)
16.00 Т/с «ОТЕЛЬ «ЭЛЕОН»
20.00 Т/с ПРЕМЬЕРА! «МОЛОДЁЖКА» (16+)
21.00 Х/ф «ВОЙНА МИРОВ» (16+)
23.15 Шоу Уральских пельменей (16+)
1.00 Х/ф «ЗАРАЖЁННАЯ» (16+)
2.50 Взвешенные люди (12+)
4.45 Т/с «ЭТО ЛЮБОВЬ» (16+)
5.45 Музыка на СТС (16+)

ТВ-3

6.00 М/ф «Мультфильмы» (0+)
9.30, 10.00, 17.35, 18.10 Д/с «Слепая» (12+)
10.30, 11.00, 16.00, 16.30, 17.00 Д/с «Гадалка» (12+)
11.30, 12.30 Не ври мне! (12+)
13.30, 14.00, 14.30 Д/с «Охотники за привидениями» (16+)
15.00 Мистические истории. Начало (16+)
18.40, 19.30 Т/с «КАСЛ» (12+)
20.30, 21.15 Т/с «КОСТИ» (12+)
22.00 Т/с «СЕКРЕТНЫЕ МАТЕРИАЛЫ-2018» (16+)
23.00 Х/ф «СОВЕТНИК» (16+)
1.30, 2.15, 3.15, 4.15 Т/с «ДЕЖУРНЫЙ АНГЕЛ» (16+)
5.15 Д/с «Тайные знаки» (12+)

ЗВЕЗДА

6.00 Сегодня утром
8.00, 9.15, 10.05, 12.35, 13.15, 14.05 Т/с «ГЕТЕРЫ МАЙОРА СОКОЛОВА» (16+)
9.00, 13.00, 18.00, 23.00 Новости дня
10.00, 14.00 Военные новости
17.10 Д/ф «Матч смерти. Под грифом «секретно» (12+)
18.40 Д/с «Колеса Страны Советов. Были и небылицы»
19.35 Легенды кино (6+)
20.20 Д/с «Теория заговора» (12+)
20.45 Код доступа (12+)
21.35 Процесс (12+)
23.15 Звезда на Звезде с Александром Стриженовым (6+)
0.00 Х/ф «НОЧНОЕ ПРОИСШЕСТВИЕ» (12+)
1.55 Х/ф «ЗАБУДЬТЕ СЛОВО «СМЕРТЬ» (6+)
3.30 Х/ф «СТРЕЛЫ РОБИН ГУДА» (6+)
5.10 Д/ф «Триумф и трагедия северных широт»

ПЯТЫЙ КАНАЛ

5.00, 9.00, 13.00, 22.00 Известия
5.10, 6.05, 7.05, 8.00 Т/с «УБОЙНАЯ СИЛА» (16+)
9.25, 10.20, 11.10, 12.05, 13.25, 14.20, 15.15 Т/с «УЛИЦЫ РАЗБИТЫХ ФОНАРЕЙ-5» (16+)
16.10, 16.50, 17.25 Т/с «ДЕТЕКТИВЫ» (16+)
18.00, 18.50, 19.30, 20.20, 21.10, 22.30, 23.15 Т/с «СЛЕД» (16+)
0.00 Известия. Итоговый выпуск
0.30, 1.35, 2.35, 3.25, 4.20 Т/с «ЛЮТЫЙ» (16+)

МАТЧ ТВ

6.30 Д/с «Заклятые соперники» (12+)
7.00, 8.55, 12.00, 16.10, 18.50 Новости
7.05, 12.05, 16.20, 19.00, 22.10 Все на Матч!
9.00, 15.50 Специальный репортаж (12+)
9.30 Наши победы. XXII Олимпийские зимние игры. Биатлон. Эстафета. Мужчины (0+)
12.35 Наши победы. XXII Олимпийские зимние игры. Лыжный спорт. Масс-старт. Мужчины (0+)
16.50 Футбол. Манчестер Сити - Вест Бромвич. Чемпионат Англии (0+)
19.30 Баскетбол. ЦСКА (Россия) - Реал (Испания). Евролига. Мужчины. Прямая трансляция
23.45 Мини-футбол. Сербия - Италия. Чемпионат Европы. Трансляция из Словении (0+)
1.50 Футбол. Челси - Борнмут. Чемпионат Англии (0+)
3.50 Десятка! (16+)
4.10 Д/ф «Барса, больше чем клуб» (16+)

САНКТ-ПЕТЕРБУРГ

6.00, 7.00, 9.00, 11.00, 13.00, 15.00, 18.00 Новости
6.05, 18.20 Бизнес-Петербург
6.10 Д/с «872 дня Ленинграда» (12+)
7.05 Д/с «Это город Ленинград» (12+)
7.35, 22.35, 2.50 Вектор успеха (12+)
7.45, 22.45 Культурная эволюция (16+)
8.00, 9.05 Хорошее Утро
10.05 Ералаш (0+)
11.15 Х/ф «СТРОПТИВАЯ ДЕВЧОНКА» (16+)
13.15, 15.15, 22.30, 2.40 Новости спорта
13.30, 18.30 Время Суток
14.00, 15.20 Х/ф «ЗА СПИЧКАМИ» (12+)
16.20 Д/ф «Операция «ы» и другие приключения Леонида Гайдая» (12+)
17.30 Полезная консультация
19.00 Зона Особого Внимания (16+)
19.45 Х/ф «БОЦМАН ЧАЙКА» (16+)
21.40 Малые родины большого Петербурга (6+)
22.00, 2.15 Новости. Итоги дня
23.00 Х/ф «КАЗАРОЗА» (16+)
3.00 Х/ф «САВОЙ» (16+)
4.20 Т/с «МИСТЕР ХУТЕН И ЛЕДИ» (16+)

ОТР ОБЩЕСТВЕННОЕ ТЕЛЕВИДЕНИЕ РОССИИ

5.05, 14.05, 21.05 Прав!Да? (12+)
6.00, 12.05, 23.30 Большая страна. Люди (12+)
6.40, 9.45, 12.45, 0.10 Активная среда (12+)
6.50, 16.15 Гамбургский счет (12+)
7.20 Медосмотр (12+)
7.30 М/ф «Приключения Васи Куролесова»
8.00, 13.15, 1.00 Календарь (12+)
8.40, 15.20 Д/ф «Тайны древних империй» (12+)
9.35, 16.45, 0.50 Знак равенства (12+)
10.00, 11.00, 12.00, 13.00, 14.00, 15.00 Новости
10.05, 11.05, 22.00 Т/с «ОТДЕЛ С.С.С.Р.» (12+)
11.50 М/ф «Приключения Огуречика»
17.00, 1.45 ОТРажение (12+)
0.20 Д/ф «Российский гербарий» (12+)

ПЯТНИЦА, 2 февраля

ПЕРВЫЙ КАНАЛ

5.00 Телеканал Доброе утро
9.00 Новости
9.15, 4.15 Контрольная закупка
9.50 Жить здорово! (12+)
10.55 Модный приговор
12.00, 15.00 Новости с субтитрами
12.15, 17.00 Время покажет (16+)
15.15 Давай поженимся! (16+)
16.00 Мужское / Женское (16+)
18.00 Вечерние новости с субтитрами
18.45 Человек и закон с Алексеем Пимановым (16+)
19.55 Поле чудес (16+)
21.00 Время
21.30 Голос. Дети. Новый сезон
23.15 Вечерний Ургант (16+)
0.10 Юбилейная церемония вручения премии Грэмми
2.15 Х/ф «ОН, Я И ЕГО ДРУЗЬЯ» (16+)

РОССИЯ 1

5.00, 9.15 Утро России
9.00, 11.00, 14.00, 17.00, 20.00 Вести
9.55 О самом главном (12+)
11.40, 14.40, 17.40, 20.45 Вести. Местное время
12.00 Судьба человека с Борисом Корчевниковым (12+)
13.00, 19.00 60 минут (12+)
15.00 Т/с «ТАЙНЫ СЛЕДСТВИЯ» (12+)
18.00 Андрей Малахов. Прямой эфир (16+)
21.00 Юморина (12+)
23.15 Х/ф «ЧЕЛОВЕЧЕСКИЙ ФАКТОР» (12+)
2.50 Х/ф «СТАЛИНГРАДСКАЯ БИТВА» (16+)

ТВ ЦЕНТР

6.00 Настроение
8.10, 11.50, 15.05 Х/ф «ПЕТРОВКА, 38. КОМАНДА СЕМЁНОВА» (16+)
11.30, 14.30, 22.00 События
14.50 Город новостей
15.45 Х/ф «ГОСУДАРСТВЕННЫЙ ПРЕСТУПНИК»
17.40 Х/ф «ЧЕТЫРЕ КРИЗИСА ЛЮБВИ» (12+)
19.30 В центре событий с Анной Прохоровой
20.40 Красный проект (16+)
22.30 Приют комедиантов (12+)
0.25 Д/ф «Екатерина Савинова. Шаг в бездну» (12+)
1.15 Т/с «КОЛОМБО» (12+)
3.05 Петровка, 38 (16+)
3.25 Линия защиты (16+)
4.00 Д/ф «Без обмана. Коварное филе» (16+)
4.50 Д/ф «Леонид Куравлев. На мне узоров нету» (12+)

НТВ

5.00, 6.05 Т/с «СУПРУГИ» (16+)
6.00, 10.00, 13.00, 16.00, 19.00 Сегодня
7.00 Деловое утро НТВ (12+)
9.00 Т/с «МУХТАР. НОВЫЙ СЛЕД» (16+)
10.25 Т/с «УЛИЦЫ РАЗБИТЫХ ФОНАРЕЙ» (16+)
13.25 Обзор. Чрезвычайное происшествие
14.00, 1.10 Место встречи
16.30 ЧП. Расследование (16+)
17.00, 19.40 Т/с «НЕВСКИЙ» (16+)
21.35 Т/с «ИНСПЕКТОР КУПЕР. НЕВИДИМЫЙ ВРАГ» (16+)
23.40 Захар Прилепин. Уроки русского (12+)
0.10 Мы и наука. Наука и мы (12+)
3.05 Д/ф «Горячий снег Сталинграда» (12+)
4.05 Т/с «КУРОРТНАЯ ПОЛИЦИЯ» (16+)

РОССИЯ К

6.30, 7.00, 7.30, 8.00, 10.00, 15.00, 19.30, 23.45 Новости культуры
6.35 Легенды мирового кино
7.05 Д/с «Пешком...»
7.35 Правила жизни
8.05 Т/с «КАРТОЧНЫЙ ДОМИК. ОКОНЧАТЕЛЬНОЕ РЕШЕНИЕ»
9.00 Д/ф «Наскальные рисунки в долине Твифелфонтейн. Зашифрованное послание из камня»
9.15 Монолог в 4-х частях. Николай Цискаридзе
9.40 Главная роль
10.20 Х/ф «ЧЛЕН ПРАВИТЕЛЬСТВА»
11.55 Д/ф «Вера Марецкая»
12.55 Д/ф «О чем молчат храмы...»
13.40 Д/ф «Рафаэль. Путь в Россию»
14.20 Д/ф «Бенедикт Спиноза»
14.30 Д/с «Влюбиться в Арктику»
15.10 Исторические концерты
16.05 Письма из провинции
16.35 Д/ф «Люсьена Овчинникова. Мотылёк»
17.15 Д/с «Жизнь замечательных идей»
17.45 Д/с «Дело №»
18.15 Х/ф «ДЕНЬ АНГЕЛА»
19.45 Д/ф «Чистая победа. Сталинград»
20.30 Линия жизни
21.25 Х/ф «ДЖЕЙН ЭЙР»
23.05 Научный стенд-ап
0.05 2 Верник 2
0.50 Х/ф «НЕ ПРОМАХНИСЬ, АССУНТА!»
2.30 М/ф «Мультфильмы для взрослых»

ДОМАШНИЙ

6.30, 5.30 Джейми: обед за 15 минут (16+)
7.30, 18.00, 23.40, 5.05 6 кадров (16+)
7.55 По делам несовершеннолетних (16+)
10.55 Т/с «ПРОВИНЦИАЛКА» (16+)
19.00 Х/ф «ГАДКИЙ УТЁНОК» (16+)
22.40 Д/с «Москвички» (16+)
0.30 Х/ф «ТЁМНАЯ СТОРОНА ДУШИ» (16+)
4.05 Рублёво-Бирюлёво (16+)

РЕН ТВ

5.00, 4.45 Территория заблуждений с Игорем Прокопенко (16+)
6.00, 9.00, 10.00 Документальный проект (16+)
7.00 С бодрым утром! (16+)
8.30, 12.30, 16.30, 19.30 Новости (16+)
12.00, 16.00, 19.00 Информационная программа 112 (16+)
13.00 Загадки человечества с Олегом Шишкиным (16+)
14.00 Засекреченные списки (16+)
17.00 Тайны Чапман (16+)
18.00, 3.50 Самые шокирующие гипотезы (16+)
20.00, 21.00 Документальный спецпроект (16+)
23.00 Х/ф «АРМАГЕДДОН» (16+)
1.50 Х/ф «МАРС АТАКУЕТ» (16+)

ТНТ

7.00, 7.30, 8.00, 8.30, 6.00, 6.30 ТНТ. Best (16+)
9.00 Дом-2. Lite (16+)
10.15 Дом-2. Остров любви (16+)
11.30, 12.00, 12.30, 13.00, 13.30, 14.00 Т/с «САШАТАНЯ» (16+)
14.30, 15.00, 16.00, 17.00, 18.00, 19.00, 19.30, 20.00, 5.30 Comedy Woman (16+)
21.00 Комеди Клаб (16+)
22.00 Comedy Баттл (16+)
23.00 Дом-2. Город любви (16+)
0.00 Дом-2. После заката (16+)
1.00 Такое кино! (16+)

1.30 Х/ф «СМЕРТЕЛЬНАЯ БИТВА» (16+)
3.30, 4.30 Импровизация (16+)

СТС

6.00 М/с «Смешарики» (0+)
6.20 М/с «Новаторы» (6+)
6.40 М/с «Команда Турбо» (0+)
7.30 М/с «Три кота» (0+)
7.45 М/с «Семейка Крудс. Начало» (6+)
8.35 М/с «Том и Джерри» (0+)
9.00, 19.00 Шоу Уральских пельменей (16+)
9.45 Х/ф «ВОЙНА МИРОВ» (16+)
12.00 Т/с «МОЛОДЁЖКА» (16+)
13.00, 18.00 Т/с «ВОРОНИНЫ» (16+)
15.00 Премьера! Супермамочка (16+)
16.00 Т/с «ОТЕЛЬ «ЭЛЕОН»
21.00 Х/ф «МОРСКОЙ БОЙ» (12+)
23.30 Х/ф «ПЯТЬДЕСЯТ ОТТЕНКОВ СЕРОГО» (18+)
1.55 Х/ф «ШОКОЛАД» (12+)
4.15 Миллионы в сети (16+)
5.40 Музыка на СТС (16+)

ТВ-3

6.00 М/ф «Мультфильмы» (0+)
9.30, 10.00, 17.35 Д/с «Слепая» (12+)
10.30, 11.00, 16.00, 16.30, 17.00 Д/с «Гадалка» (12+)
11.30, 12.30 Не ври мне! (12+)
13.30, 14.00, 14.30 Д/с «Охотники за привидениями» (16+)
15.00 Мистические истории (16+)
18.00 Дневник экстрасенса с Фатимой Хадуевой. Молодой ученик (16+)
19.00 Человек-невидимка (12+)
20.00 Х/ф «ЛЮДИ ИКС: ДНИ МИНУВШЕГО БУДУЩЕГО» (12+)
22.30 Х/ф «ПЕТЛЯ ВРЕМЕНИ» (16+)
0.45 Х/ф «СОВЕТНИК» (16+)
3.15, 4.15, 5.00 Д/с «Тайные знаки» (12+)

ЗВЕЗДА

6.20 Х/ф «ЭКИПАЖ МАШИНЫ БОЕВОЙ» (6+)
8.00, 9.15 Х/ф «ГОРЯЧАЯ ТОЧКА» (12+)
9.00, 13.00, 18.00, 23.00 Новости дня
9.50, 10.05 Х/ф «ИЗ ЖИЗНИ НАЧАЛЬНИКА УГОЛОВНОГО РОЗЫСКА» (12+)
10.00, 14.00 Военные новости
11.50, 13.15 Х/ф «НОЧНОЕ ПРОИСШЕСТВИЕ» (12+)
14.05 Х/ф «СТАЛИНГРАД»
18.40 Х/ф «ПРОЩАНИЕ СЛАВЯНКИ»
20.20 Х/ф «ПРАВО НА ВЫСТРЕЛ» (12+)
22.05, 23.15 Т/с «СЕРЖАНТ МИЛИЦИИ» (6+)
2.20 Х/ф «ПРОПАВШИЕ СРЕДИ ЖИВЫХ» (12+)
4.00 Х/ф «Я - ХОРТИЦА» (6+)
5.25 Д/с «Москва фронту» (12+)

ПЯТЫЙ КАНАЛ

5.00, 9.00, 13.00 Известия
5.10, 5.20, 6.15, 7.05 Т/с «ЛЮТЫЙ» (16+)
8.00, 9.25, 10.20, 11.10 Т/с «КРЕМЕНЬ» (16+)
12.00, 13.25, 14.20, 15.10 Т/с «КРЕМЕНЬ. ОСВОБОЖДЕНИЕ» (16+)
16.10, 17.00, 17.45, 18.40, 19.25, 20.15, 21.05, 21.55, 22.45, 23.35 Т/с «СЛЕД» (16+)
0.25, 1.10, 1.45, 2.20, 2.55, 3.30, 4.00 Т/с «ДЕТЕКТИВЫ» (16+)

МАТЧ ТВ

6.30 Д/с «Заклятые соперники» (12+)
7.00, 8.55, 11.50, 14.15, 16.20 Новости
7.05, 11.55, 16.25, 21.55, 0.25 Все на Матч!
9.00 Наши победы. XXII Олимпийские зимние игры. Бобслей и скелетон (0+)
10.15 Наши победы. XXII Олимпийские зимние игры. Шорт-трек (0+)
11.30 Десятка! (16+)
12.25 Хоккей с мячом. Чемпионат мира. 1/4 финала. Прямая трансляция
14.20 Наши победы. XXII Олимпийские зимние игры. Фигурное катание (0+)
15.20, 15.50 Специальный репортаж (12+)
17.25 Все на футбол! (12+)
17.55 Футбол. Локомотив (Россия) - Осиек (Хорватия). Товарищеский матч. Прямая трансляция из Испании
19.55 Футбол. ЦСКА (Россия) - Норшелланн (Дания). Товарищеский матч. Прямая трансляция из Испании
22.25 Футбол. Кёльн - Боруссия (Дортмунд). Чемпионат Германии. Прямая трансляция
0.55 Баскетбол. Химки (Россия) - Уникаха (Испания). Евролига. Мужчины (0+)
2.55 Мини-футбол. Румыния - Украина. Чемпионат Европы. Трансляция из Словении (0+)
4.55 Д/ф «Битва полов» (12+)

САНКТ-ПЕТЕРБУРГ

6.00, 7.00, 9.00, 11.00, 13.00, 15.00, 18.00 Новости
6.05, 18.20 Бизнес-Петербург
6.10 Д/с «872 дня Ленинграда» (12+)
7.05 Д/с «Это город Ленинград» (12+)
7.35 Вектор успеха (12+)
7.45, 23.05 Культурная эволюция (16+)
8.00, 9.05 Хорошее Утро
10.05 Ералаш (0+)
10.15, 11.15, 13.20 Х/ф «ПРИКЛЮЧЕНИЯ ПРИНЦА ФЛОРИЗЕЛЯ» (16+)
13.15, 15.15 Новости спорта
14.50, 15.20 Х/ф «ЛЮДИ ДОБРЫЕ» (16+)
16.55, 5.35 Д/с «Закрытый архив» (16+)
17.30 Полезная консультация
18.25 Д/ф «Наталья Гвоздикова и Евгений Жариков. Рожденные революцией» (12+)
19.30, 21.45 Малые родины большого Петербурга (6+)
19.45 Х/ф «БОЦМАН ЧАЙКА» (16+)
22.00 Пульс города (6+)
23.00 М/ф «Корюшки.News»
23.20, 3.35 Окно в кино (16+)
23.50 Х/ф «ВСЕ ХОТЯТ БЫТЬ ИТАЛЬЯНЦАМИ» (16+)
2.00 Х/ф «ЛЮБОВЬ НА ОСТРОВЕ» (16+)
4.00 Х/ф «ЛЮБОВЬ БЕЗ СТРАХОВКИ» (16+)

ОТР ОБЩЕСТВЕННОЕ ТЕЛЕВИДЕНИЕ РОССИИ

5.05, 14.05, 21.05 За дело! (12+)
6.00, 12.05, 23.30 Большая страна. Открытие (12+)
6.40, 9.45, 12.45 Активная среда (12+)
6.50, 16.15 Д/с «Документальный экран Леонида Млечина» (12+)
7.20 Медосмотр (12+)
7.30 М/ф «Сказка о мертвой царевне и о семи богатырях»
8.00, 13.15 Календарь (12+)
8.40, 15.20 Д/ф «Тайны древних империй» (12+)
9.35, 16.45 Знак равенства (12+)
10.00, 11.00, 12.00, 13.00, 14.00, 15.00 Новости
10.05, 11.05, 22.00 Т/с «ДВОЕ ИЗ ЛАРЦА» (12+)
11.50 М/ф «Чучело-мяучело»
17.00, 1.45 ОТРажение (12+)
0.10 Х/ф «ДЕЛОВЫЕ ЛЮДИ» (12+)
1.35 Большая страна. Люди (12+)

СУББОТА, 3 февраля

ПЕРВЫЙ КАНАЛ

4.55, 6.10 Х/ф «ГОРЯЧИЙ СНЕГ» (12+)
6.00 Новости
7.00 М/с «Смешарики. Спорт»
7.15 Играй, гармонь любимая!
8.00 Умницы и умники (12+)
8.45 Слово пастыря
9.00, 12.00 Новости с субтитрами
9.15 Человек и закон с Алексеем Пимановым (16+)
10.20 Д/ф Премьера. «Бриллиантовый вы наш!» К 95-летию Леонида Гайдая (12+)
11.20 Смак (12+)
12.10 Х/ф «12 СТУЛЬЕВ»
15.10 Х/ф «НА ДЕРИБАСОВСКОЙ ХОРОШАЯ ПОГОДА, ИЛИ НА БРАЙТОНБИЧ ОПЯТЬ ИДУТ ДОЖДИ» (16+)
17.00 Д/ф «Как Иван Васильевич менял профессию» (12+)
18.00 Вечерние новости с субтитрами
18.15 Кто хочет стать миллионером? с Дмитрием Дибровым
19.50, 21.20 Сегодня вечером (16+)
21.00 Время
23.00 Д/ф «Бриллиантовый вы наш!» К 95-летию Леонида Гайдая (12+)
0.00 Х/ф «ПРЕДАННЫЙ САДОВНИК» (16+)
2.20 Х/ф «НАПАДЕНИЕ НА 13 УЧАСТОК» (16+)
4.20 Модный приговор

РОССИЯ 1

4.40 Т/с «СРОЧНО В НОМЕР! НА СЛУЖБЕ ЗАКОНА» (12+)
6.35 Мульт-утро
7.10 Живые истории
8.00, 11.20 Вести. Местное время
8.20 Россия. Местное время (12+)
9.20 Сто к одному
10.10 Пятеро на одного
11.00 Вести
11.40 Юмор! Юмор! Юмор!!! (16+)
14.00 Х/ф «ИСЦЕЛЕНИЕ» (12+)
18.00 Привет, Андрей! (12+)
20.00 Вести в субботу
21.00 Х/ф «ВЫБОР» (16+)
1.00 Х/ф «ХОЧУ ЗАМУЖ» (12+)
3.00 Т/с «ЛИЧНОЕ ДЕЛО» (16+)

ТВ ЦЕНТР

5.40 Марш-бросок (12+)
6.15 АБВГДейка
6.40 Х/ф «ЖИЗНЬ И УДИВИТЕЛЬНЫЕ ПРИКЛЮЧЕНИЯ РОБИНЗОНА КРУЗО»
8.30 Православная энциклопедия (6+)
9.00 Х/ф «ЧЕТЫРЕ КРИЗИСА ЛЮБВИ» (12+)
10.55, 11.45 Х/ф «ГОСУДАРСТВЕННЫЙ ПРЕСТУПНИК»
11.30, 14.30, 23.40 События
13.00, 14.45 Х/ф «ТРИ ДОРОГИ» (12+)
17.20 Х/ф «ЛЮБОВЬ ВНЕ КОНКУРСА» (12+)
21.00 Постскриптум с Алексеем Пушковым
22.10 Право знать! (16+)
23.55 Право голоса (16+)
3.05 Прощание. Юрий Андропов (16+)
3.55 Д/ф «По следу оборотня» (12+)
4.40 Хроники московского быта. Недетская роль (12+)
5.25 С ботом по жизни. Спецрепортаж (16+)

НТВ

5.00 ЧП. Расследование (16+)
5.35 Звезды сошлись (16+)
7.25 Смотр (0+)
8.00, 10.00, 16.00 Сегодня
8.20 Их нравы (0+)
8.40 Готовим с Алексеем Зиминым (0+)
9.15 Кто в доме хозяин? (16+)
10.20 Главная дорога (16+)
11.00 Еда живая и мёртвая (12+)
12.00 Квартирный вопрос (0+)
13.05 Поедем, поедим! (0+)
14.00 Жди меня (12+)
15.05 Своя игра (0+)
16.20 Однажды... (16+)
17.00 Секрет на миллион (16+)
19.00 Центральное телевидение с Вадимом Такменевым
20.00 Х/ф «ЧАС СЫЧА» (16+)
23.40 Международная пилорама с Тиграном Кеосаяном (18+)
0.35 Квартирник НТВ у Маргулиса (16+)
1.55 Х/ф «РУССКИЙ БУНТ» (16+)
4.25 Т/с «КУРОРТНАЯ ПОЛИЦИЯ» (16+)

РОССИЯ К

6.30 Библейский сюжет
7.05 Х/ф «СЕРГЕЕВ ИЩЕТ СЕРГЕЕВА»
8.10 М/ф «Мультфильмы»
9.10 Д/с «Святыни Кремля»
9.35 Обыкновенный концерт с Эдуардом Эфировым
10.10 Х/ф «ДЕНЬ АНГЕЛА»
11.20 Власть факта
12.00, 1.10 Д/ф «Остров лемуров»
12.55 Пятое измерение
13.25 Х/ф «НЕ ПРОМАХНИСЬ, АССУНТА!»
15.05 Д/ф «Флоренция и галерея Уффици»
16.35 Игра в бисер с Игорем Волгиным
17.15, 2.00 Искатели
18.05 Д/ф «Что на обед через сто лет»
18.45 Больше, чем любовь
19.25 Х/ф «ЗА СПИЧКАМИ»
21.00 Агора
22.00 Х/ф «ФАУСТ»
0.15 Концерт оркестра Гленна Миллера
2.45 М/ф «Среди черных волн»

ДОМАШНИЙ

6.30, 5.30 Джейми: обед за 15 минут (16+)
7.30, 18.00, 23.05, 5.05 6 кадров (16+)
8.25 Х/ф «СИЛЬНАЯ СЛАБАЯ ЖЕНЩИНА» (16+)
10.15 Х/ф «КОГДА МЫ БЫЛИ СЧАСТЛИВЫ» (16+)
14.15 Х/ф «КОГДА ЗАЦВЕТЁТ БАГУЛЬНИК» (16+)
19.00 Т/с «ВЕЛИКОЛЕПНЫЙ ВЕК» (16+)
0.30 Х/ф «ДУДОЧКА КРЫСОЛОВА» (16+)
4.05 Рублёво-Бирюлёво (16+)

РЕН ТВ

5.00, 17.00, 2.30 Территория заблуждений с Игорем Прокопенко (16+)
8.15 Х/ф «МИСТЕР КРУТОЙ» (12+)
9.55 Минтранс (16+)
10.40 Самая полезная программа (16+)
11.40 Ремонт по-честному (16+)
12.30, 16.35 Военная тайна с Игорем Прокопенко (16+)
16.30 Новости (16+)
19.00 Засекреченные списки (16+)
21.00 Х/ф «2012» (16+)
0.00 Х/ф «АПОКАЛИПСИС» (16+)

ТНТ

7.00, 7.30, 8.30, 6.00, 6.30 ТНТ. Best (16+)
8.00, 2.55 ТНТ Music (16+)
9.00 Агенты 003 (16+)
9.30 Дом-2. Lite (16+)
10.30 Дом-2. Остров любви (16+)
11.30 Битва экстрасенсов (16+)
13.00, 13.30, 14.00, 14.30, 15.00, 15.30, 16.00, 16.30, 17.00, 17.30, 18.00, 18.30 Т/с «САШАТАНЯ» (16+)
19.00, 19.30 Экстрасенсы ведут расследование (16+)
20.00 Экстрасенсы. Битва сильнейших (16+)
21.15 Х/ф «ЖЕНЩИНЫ ПРОТИВ МУЖЧИН» (16+)
23.00 Дом-2. Город любви (16+)
0.00 Дом-2. После заката (16+)
1.00 Х/ф «СМЕРТЕЛЬНАЯ БИТВА-2: ИСТРЕБЛЕНИЕ» (16+)
3.20, 4.20 Импровизация (16+)
5.20 Comedy Woman (16+)

СТС

6.00 М/с «Новаторы» (6+)
6.15 М/с «Команда Турбо» (0+)

6.40 М/с «Алиса знает, что делать!» (6+)
7.10 М/с «Смешарики» (0+)
7.25 М/с «Семейка Крудс. Начало» (6+)
7.50 М/с «Три кота» (0+)
8.05 М/с «Приключения Кота в сапогах» (6+)
9.00, 16.00 Уральские пельмени (16+)
9.30 ПроСТО кухня (12+)
10.30 Премьера! Успеть за 24 часа (16+)
11.30 Вокруг света во время декрета (12+)
12.00 М/с «Том и Джерри» (0+)
12.35 Х/ф «СКУБИ-ДУ» (12+)
14.10 Х/ф «СКУБИ-ДУ-2. МОНСТРЫ НА СВОБОДЕ» (12+)
16.45 Х/ф «МОРСКОЙ БОЙ» (12+)
19.10 Х/ф «ПУТЕШЕСТВИЕ К ЦЕНТРУ ЗЕМЛИ» (12+)
21.00 Х/ф «ПОСЛЕЗАВТРА» (12+)
23.20 Х/ф «СМЕРЧ» (0+)
1.30 Х/ф «МАЧЕХА» (12+)
3.55 Миллионы в сети (16+)
5.50 Музыка на СТС (16+)

ТВ-3

6.00, 5.45 М/ф «Мультфильмы» (0+)
10.30, 11.15, 12.00, 12.45 Т/с «СКОРПИОН» (16+)
13.30 Т/с «СЕКРЕТНЫЕ МАТЕРИАЛЫ-2018» (16+)
14.30 Х/ф «ХАКЕРЫ» (12+)
16.30 Х/ф «ЛЮДИ ИКС: ДНИ МИНУВШЕГО БУДУЩЕГО» (12+)
19.00 Х/ф «МАТРИЦА» (16+)
21.45 Х/ф «МАТРИЦА: ПЕРЕЗАГРУЗКА» (16+)
0.15 Х/ф «МАТРИЦА: РЕВОЛЮЦИЯ» (16+)
2.45, 3.45, 4.45 Д/с «Тайные знаки» (12+)

ЗВЕЗДА

5.50 Х/ф «СТРЕЛЫ РОБИН ГУДА» (6+)
7.25 Х/ф «ФИНИСТ - ЯСНЫЙ СОКОЛ»
9.00, 13.00, 18.00, 23.00 Новости дня
9.15 Легенды цирка с Эдгардом Запашным (6+)
9.40 Последний день (12+)
10.30 Не факт! (6+)
11.00 Д/с «Загадки века с Сергеем Медведевым» (12+)
11.50 Д/с «Улика из прошлого» (16+)
12.35 Д/с «Теория заговора» (12+)
13.15 Х/ф «СТАРИК ХОТТАБЫЧ»
15.00 Х/ф «ЗОЛОТАЯ МИНА»
18.10 Задело!
18.25 Т/с «УЗНИК ЗАМКА ИФ» (12+)
23.20 Десять фотографий (6+)
0.05 Х/ф «ОТЦЫ И ДЕДЫ»
1.45 Х/ф «ТАБАЧНЫЙ КАПИТАН»
3.30 Х/ф «ПРОЩАНИЕ СЛАВЯНКИ»
5.10 Д/ф «Последняя любовь Эйнштейна» (12+)

ПЯТЫЙ КАНАЛ

5.00 М/ф «Мультфильмы» (0+)
9.00 Известия
9.15, 10.05, 10.55, 11.50, 12.40, 13.25, 14.15, 15.05, 15.55, 16.45, 17.40, 18.25, 19.10, 19.55, 20.45, 21.35, 22.20, 23.10 Т/с «СЛЕД» (16+)
0.00 Известия. Главное
0.55 Д/с «Моя правда» (16+)
2.00 Х/ф «БЕЛАЯ СТРЕЛА» (16+)

МАТЧ ТВ

6.30, 12.55, 14.25, 17.30, 21.55 Все на Матч! (12+)
7.00 Профессиональный бокс. Всемирная Суперсерия. 1/4 финала. Д. Кудряшов - Ю. Дортикос. Трансляция из США (16+)
7.55 Профессиональный бокс. Всемирная Суперсерия. 1/4 финала. М. Гассиев - К. Влодарчик. Трансляция из США (16+)
8.55 Хоккей с мячом. Чемпионат мира. 1/2 финала. Прямая трансляция
10.45, 12.45, 14.15 Новости
10.55 Автоинспекция (12+)
11.25 Все на футбол! (12+)
11.55 Футбол. Россия - Сборная Звёзд. Международный турнир Кубок Легенд-2018. Прямая трансляция из Москвы
13.25 Специальный репортаж (12+)
13.45 Профессиональный бокс. Портреты соперников (16+)
14.55 Футбол. Россия - Италия. Международный турнир Кубок Легенд-2018. Прямая трансляция из Москвы
15.45 Сильное шоу (16+)
16.15 Смешанные единоборства. Лучшие поединки Александра Волкова (16+)
17.00 Мурат Гассиев. На пути к финалу Суперсерии (16+)
17.55 Футбол. Спартак (Россия) - Чайна Форчун (Китай). Товарищеский матч. Прямая трансляция из Испании
19.55 Мини-футбол. Чемпионат Европы. Россия - Казахстан. Прямая трансляция из Словении
22.00 Профессиональный бокс. Всемирная Суперсерия. 1/2 финала. М. Гассиев - Ю. Дортикос. Прямая трансляция из Сочи
2.15 Гандбол. Ростов-Дон (Россия) - Крим Меркатор (Словения). Лига чемпионов. Женщины (0+)
4.00 Мини-футбол. Италия - Словения. Чемпионат Европы. Трансляция из Словении (0+)
6.00 Смешанные единоборства. UFC. Л. Мачида - Э.Андерс. В. Шевченко - П. Кашоэйра. Прямая трансляция из Бразилии

САНКТ-ПЕТЕРБУРГ

6.00 Слово (16+)
6.15 Х/ф «КАНИКУЛЫ ГОСПОДИНА ЮЛО» (16+)
7.55 Х/ф «МОЙ ДЯДЮШКА» (12+)
10.00 Пульс города (6+)
10.55, 20.55 М/ф «Корюшки. News»
11.00, 15.00, 18.00 Новости
11.10, 21.00 Time out (6+)
11.30 Культурная эволюция (16+)
11.45 Малые родины большого Петербурга (6+)
12.00 Окно в кино (16+)
12.35 Во всеоружии (6+)
12.50, 15.10 Х/ф «БОЦМАН ЧАЙКА» (16+)
16.35, 18.15 Х/ф «КАЗАРОЗА» (16+)
20.00 Итоги недели
21.20 Театральная гостиная с Рудольфом Фурмановым (16+)
23.30 Х/ф «КОЛЬЕ ШАРЛОТТЫ» (16+)
3.25 Х/ф «МИЛЛИОН ДОЛЛАРОВ» (16+)
5.00 М/ф «Мультфильмы» (6+)

ОТР ОБЩЕСТВЕННОЕ ТЕЛЕВИДЕНИЕ РОССИИ

5.05, 11.45, 19.20 Культурный обмен с Сергеем Николаевичем (12+)
5.55, 17.30 Т/с «ДВОЕ ИЗ ЛАРЦА» (12+)
7.30, 12.30 Большая наука (12+)
8.00 Служу Отчизне (12+)
8.30 Гамбургский счёт (12+)
8.55 М/ф Мультфильмы
9.35 Занимательная наука (12+)
9.50 Х/ф «СКАЗКА О МАЛЬЧИШЕ-КИБАЛЬЧИШЕ» (12+)
11.05 Дом Э (12+)
11.30 Новости Совета Федерации (12+)
13.00, 15.00, 19.00 Новости
13.05, 15.05 Т/с «ОТДЕЛ С.С.С.Р.» (12+)
16.05 Х/ф «ДЕЛОВЫЕ ЛЮДИ» (12+)
20.05 Х/ф «НЕ ХЛЕБОМ ЕДИНЫМ» (12+)
22.00 Национальная премия Гражданская инициатива. V торжественная церемония награждения (12+)
23.30 Х/ф «ТАНГО НАД ПРОПАСТЬЮ» (12+)
1.50 Х/ф «ЧИСТО АНГЛИЙСКОЕ УБИЙСТВО» (12+)

ПЕРВЫЙ КАНАЛ

5.30, 6.10 Х/ф «ПРОСТО САША» (16+)
6.00 Новости
7.10 М/с «Смешарики. Пинкод»
7.25 Часовой (12+)
7.55 Здоровье (16+)
9.00, 12.00 Новости с субтитрами
9.15 Поле чудес (16+)
10.20 Премьера. В гости по утрам с Марией Шукшиной
11.10 Д/ф Премьера. «Дар сердечный». К 85-летию Игоря Кваши (12+)
12.15 Д/ф «Теория заговора» (16+)
13.10 Х/ф «ВЕРНЫЕ ДРУЗЬЯ»
15.10 Д/с «Страна Советов. Забытые вожди» (16+)
17.15 Премьера. Я могу!
19.15 Премьера сезона. Звезды под гипнозом (16+)
21.00 Воскресное Время
22.30 Что? Где? Когда? Дети XXI века
23.40 Х/ф ПРЕМЬЕРА. «АНЖ И ГАБРИЕЛЬ» (16+)
1.25 Х/ф «ХИЧКОК» (16+)
3.15 Модный приговор
4.15 Контрольная закупка

РОССИЯ 1

4.55 Т/с «СРОЧНО В НОМЕР! НА СЛУЖБЕ ЗАКОНА» (12+)
6.45 Сам себе режиссёр
7.35, 3.45 Смехопанорама Евгения Петросяна
8.05 Утренняя почта
8.45 Местное время. Вести-Москва. Неделя в городе
9.25 Сто к одному
10.10 Когда все дома с Тимуром Кизяковым
11.00 Вести
11.20 Смеяться разрешается
14.00 Х/ф «ЧУЖИЕ ДЕТИ» (12+)
16.05 Х/ф «ЗАВТРАК В ПОСТЕЛЬ» (12+)
20.00 Вести недели
22.00 Воскресный вечер с Владимиром Соловьёвым (12+)
0.30 Д/ф «Допинг» (12+)
1.50 Т/с «ПРАВО НА ПРАВДУ» (12+)

ТВ ЦЕНТР

6.00 Х/ф «ПЕРВОЕ СВИДАНИЕ» (12+)
7.45 Фактор жизни (12+)
8.15 Петровка, 38 (16+)
8.25 Х/ф «ПРИТВОРЩИКИ» (12+)
10.20 Д/ф «Николай и Лилия Гриценко. Отверженные звезды» (12+)
11.30, 23.50 События
11.45 Х/ф «БОЛЬШАЯ СЕМЬЯ»
13.50 Смех с доставкой на дом (12+)
14.30 Московская неделя
15.00 Хроники московского быта. Все мы там не будем (12+)
16.40 Д/ф «90-е. Малиновый пиджак» (16+)
17.30 Х/ф «ВТОРАЯ ЖИЗНЬ» (16+)
21.00, 0.05 Х/ф «ПОСЛЕДНИЙ ХОД КОРОЛЕВЫ» (12+)
1.00 Т/с «ВЛЮБЛЕННЫЙ АГЕНТ» (12+)
4.45 Д/ф «Арнольд Шварценеггер. Он вернулся» (12+)

НТВ

5.15 Х/ф «34-Й СКОРЫЙ» (16+)
7.00 Центральное телевидение (16+)
8.00, 10.00, 16.00 Сегодня
8.20 Их нравы (0+)
8.30 Д/с «Малая земля» (16+)
9.25 Едим дома (0+)
10.20 Первая передача (16+)
11.00 Чудо техники (12+)
11.55 Дачный ответ (0+)
13.00 НашПотребНадзор (16+)
14.00 У нас выигрывают! (12+)
15.05 Своя игра (0+)
16.20 Следствие вели... (16+)
18.00 Новые русские сенсации (16+)
19.00 Итоги недели с Ирадой Зейналовой
20.10 Ты не поверишь! (16+)
21.10 Звезды сошлись (16+)
23.00 Х/ф «ЗИМНЯЯ ВИШНЯ» (0+)
0.50 Т/с «РЕКВИЕМ ДЛЯ СВИДЕТЕЛЯ» (16+)

РОССИЯ К

6.30 Х/ф «ОСЕННИЕ УТРЕННИКИ»
8.50 М/ф «Мультфильмы»
9.40 Обыкновенный концерт с Эдуардом Эфировым
10.10 Мы - грамотеи!
10.55 Х/ф «ЗА СПИЧКАМИ»
12.30 Что делать?
13.15, 1.45 Д/ф «Есть ли будущее у полярных медведей?»
14.10 Д/с «Карамзин. Проверка временем»
14.35 Йонас Кауфман и Людмила Монастырская в опере П. Масканьи Сельская честь
16.00, 23.45 Д/ф «Королева воска. История мадам Тюссо»
16.55 Д/с «Пешком...»
17.25 Линия жизни
18.15 Х/ф «ПРОСТО САША»
19.30 Новости культуры с Владиславом Флярковским
20.10 Романтика романса
21.05 Д/с «Архивные тайны»
21.35 Культ кино с Кириллом Разлоговым
0.40 Х/ф «СЕРГЕЕВ ИЩЕТ СЕРГЕЕВА»
2.35 М/ф «Мультфильмы для взрослых»

ДОМАШНИЙ

6.30, 5.30 Джейми: обед за 15 минут (16+)
7.30, 18.00, 23.00, 5.10 6 кадров (16+)
8.20 Х/ф «ЛЮБИМЫЙ РАДЖА» (16+)
10.55 Х/ф «ТРИ ПОЛУГРАЦИИ» (16+)
14.20 Х/ф «ГАДКИЙ УТЁНОК» (16+)
19.00 Т/с «ВЕЛИКОЛЕПНЫЙ ВЕК» (16+)
0.30 Х/ф «КОГДА ЗАЦВЕТЁТ БАГУЛЬНИК» (16+)
4.10 Рублёво-Бирюлёво (16+)

РЕН ТВ

5.00 Территория заблуждений с Игорем Прокопенко (16+)
8.20 Х/ф «АРМАГЕДДОН» (16+)
11.10 Х/ф «2012» (16+)
14.00 Т/с «ИГРА ПРЕСТОЛОВ» (16+)
23.00 Добров в эфире (16+)
0.00 Соль (16+)
2.00 Военная тайна с Игорем Прокопенко (16+)

ТНТ

7.00, 7.30, 8.00, 8.30, 6.00, 6.30 ТНТ. Best (16+)
9.00 Дом-2. Lite (16+)
10.00 Дом-2. Остров любви (16+)
11.00 Перезагрузка (16+)
12.00, 12.30, 13.00, 13.30, 14.00, 14.30, 15.00 Т/с «САШАТАНЯ» (16+)
15.30 Х/ф «ЖЕНЩИНЫ ПРОТИВ МУЖЧИН» (16+)
17.15 Х/ф «ЛЕГОК НА ПОМИНЕ» (12+)
19.00, 19.30, 20.00 Комеди Клаб (16+)
21.00 Однажды в России (16+)
22.00 Stand up (16+)
23.00 Дом-2. Город любви (16+)
0.00 Дом-2. После заката (16+)
1.00 Х/ф «ВЫШИБАЛЫ» (12+)
2.45 ТНТ Music (16+)
3.15, 4.15 Импровизация (16+)
5.15 Comedy Woman (16+)

СТС

6.00 М/с «Алиса знает, что делать!» (6+)
6.30 М/с «Смешарики» (0+)
6.55, 8.05 М/с «Приключения Кота в сапогах» (6+)
7.50 М/с «Три кота» (0+)
9.00, 16.00 Шоу Уральских пельменей (16+)
10.00 Т/с «МОЛОДЁЖКА» (16+)
14.00 Х/ф «ЛЕМОНИ СНИКЕТ. 33 НЕСЧАСТЬЯ» (12+)
16.50 Х/ф «ПОСЛЕЗАВТРА» (12+)
19.10, 1.40 Х/ф «ПУТЕШЕСТВИЕ-2. ТАИНСТВЕННЫЙ ОСТРОВ» (12+)
21.00 Х/ф «ОБЛИВИОН» (16+)
23.25 Х/ф «ЗЕЛЁНЫЙ ШЕРШЕНЬ» (12+)
3.25 Миллионы в сети (16+)
5.50 Музыка на СТС (16+)

ТВ-3

6.00, 5.45 М/ф «Мультфильмы» (0+)
10.30, 11.30, 12.15, 13.00 Т/с «ГРИММ» (16+)
13.45 Х/ф «МАТРИЦА» (16+)
16.30 Х/ф «МАТРИЦА: ПЕРЕЗАГРУЗКА» (16+)
19.00 Х/ф «МАТРИЦА: РЕВОЛЮЦИЯ» (16+)
21.30 Х/ф «ПОБУДЬ В МОЕЙ ШКУРЕ» (16+)
23.30 Х/ф «ХАКЕРЫ» (12+)
1.30 Х/ф «ПЕТЛЯ ВРЕМЕНИ» (16+)
3.45, 4.45 Д/с «Тайные знаки» (12+)

ЗВЕЗДА

6.15 Х/ф «ЗОЛОТАЯ МИНА»
9.00 Новости недели с Юрием Подкопаевым
9.25 Служу России
9.55 Военная приемка (6+)
10.45 Политический детектив (12+)
11.10 Код доступа (12+)
12.00 Д/с «Теория заговора» (12+)
12.25, 13.15 Специальный репортаж (12+)
13.00 Новости дня
13.40 Т/с «ЯЛТА-45» (16+)
18.00 Новости. Главное
18.45 Д/с «Легенды советского сыска» (16+)
22.00 Прогнозы (12+)
22.45 Фетисов (12+)
23.35 Х/ф «СТАЛИНГРАД»
3.25 Д/с «Прекрасный полк» (12+)
4.15 Х/ф «СТАРИК ХОТТАБЫЧ»

ПЯТЫЙ КАНАЛ

5.00 М/ф «Мультфильмы» (0+)
8.00 М/ф «Маша и медведь» (0+)
8.35 День ангела (0+)
9.00 Известия. Главное
10.00 Истории из будущего с Михаилом Ковальчуком (0+)
10.50 Д/с «Моя правда» (12+)
11.50 Х/ф «ТРИ ОРЕШКА ДЛЯ ЗОЛУШКИ» (6+)
13.30, 14.30, 15.30, 16.30, 17.25, 18.25, 19.25, 20.25, 21.25, 22.25, 23.20, 0.20Т/с «БЕЛАЯ СТРЕЛА. ВОЗМЕЗДИЕ» (16+)
1.20, 2.15, 3.10, 4.05 Х/ф «КОРОТКОЕ ДЫХАНИЕ» (16+)

МАТЧ ТВ

6.30 Смешанные единоборства. UFC. Л. Мачида - Э.Андерс. В. Шевченко - П. Кашоэйра. Прямая трансляция из Бразилии
8.00 Д/с «Вся правда про...» (12+)
8.30, 18.55, 21.25, 0.40 Все на Матч! (12+)
8.55 Хоккей с мячом. Чемпионат мира. Финал. Прямая трансляция
10.45, 13.50, 15.20, 16.45, 22.00 Новости
10.50 Автоспорт. Гонка чемпионов-2018. Трансляция из Тольятти (0+)
11.20 Профессиональный бокс. Всемирная Суперсерия. 1/2 финала. М. Гассиев - Ю. Дортикос. Трансляция из Сочи (16+)
13.20 Сильное шоу (16+)
14.00 Специальный репортаж (12+)
14.30 Наши победы. XXII Олимпийские зимние игры. Параллельный слалом. Параллельный гигантский слалом (0+)
15.25 Все на футбол!
15.55 Футбол. Международный турнир Кубок Легенд-2018. Финал. Прямая трансляция из Москвы
16.55 Футбол. Зенит (Россия) - Слован (Словакия). Товарищеский матч. Прямая трансляция из Турции
19.25 Футбол. Ливерпуль - Тоттенхэм. Чемпионат Англии. Прямая трансляция
21.55 Россия футбольная (12+)
22.10 Обзор чемпионата Испании (12+)
22.40 Футбол. Атлетико - Валенсия. Чемпионат Испании. Прямая трансляция
1.10 Мини-футбол. Чемпионат Европы. Трансляция из Словении (0+)
3.15 Футбол. Беневенто - Наполи. Чемпионат Италии (0+)
5.15 Д/ф «Её игра» (16+)

САНКТ-ПЕТЕРБУРГ

6.00 Х/ф «ПИНКИ» (12+)
7.55 Ералаш (0+)
8.00 Д/с «Твои весёлые друзья зверята» (6+)
10.10 Телезнайки (6+)
10.30 Слово (16+)
10.45 Итоги недели
11.40 М/ф «Корюшки.News»
11.45 Театральная гостиная с Рудольфом Фурмановым (16+)
13.55 Папа, мама, я - спортивная семья (0+)
15.00, 18.00 Новости
15.10 Х/ф «ДЕРЕВЕНСКИЙ ДЕТЕКТИВ» (16+)
16.55, 18.15 Х/ф «АНИСКИН И ФАНТОМАС» (12+)
19.50 Х/ф «И СНОВА АНИСКИН» (16+)
23.55 Х/ф «ЗИМНИЙ ВЕЧЕР В ГАГРАХ» (16+)
1.40 Х/ф «ОПАСНОЕ ВЕЗЕНИЕ» (16+)
4.40 Х/ф «САВОЙ» (16+)

ОТР ОБЩЕСТВЕННОЕ ТЕЛЕВИДЕНИЕ РОССИИ

4.40 Национальная премия Гражданская инициатива. V торжественная церемония награждения (12+)
6.15 Х/ф «СКАЗКА О МАЛЬЧИШЕ-КИБАЛЬЧИШЕ» (12+)
7.35 За дело! (12+)
8.30 Фигура речи (12+)
9.00, 1.45 Х/ф «НЕ ХЛЕБОМ ЕДИНЫМ» (12+)
10.55 М/ф «Сказка о мертвой царевне и о семи богатырях»
11.30, 18.30 Д/с «Документальный экран Леонида Млечина» (12+)
12.00, 19.40 Моя история (12+)
12.30 Гамбургский счёт (12+)
13.00, 15.00 Новости
13.05, 15.05 Т/с «ОТДЕЛ С.С.С.Р.» (12+)
16.10 Х/ф «ТАНГО НАД ПРОПАСТЬЮ» (12+)
19.00, 23.40 ОТРажение недели
20.05 Х/ф «ЧИСТО АНГЛИЙСКОЕ УБИЙСТВО» (12+)
22.45 Д/ф «Будете жить» (12+)
0.20 Д/ф «Пока течёт река» (12+)
1.00 Календарь (12+)
3.40 Х/ф «ДЕЛОВЫЕ ЛЮДИ» (12+)

ЕЖЕМЕСЯЧНАЯ ВЫПЛАТА ИЗ СРЕДСТВ МАТЕРИНСКОГО КАПИТАЛА

УЧИТЫВАЕМЫЕ ВИДЫ ДОХОДОВ СЕМЬИ

ЗА ПОСЛЕДНИЕ 12 МЕСЯЦЕВ

1. Заработная плата, премии
2. Пенсии, пособия, субсидии, оплата больничных, стипендии, алименты
3. Выплаты пенсионных накоплений правопреемникам
4. Денежное довольствие и компенсации военнослужащих, сотрудников органов внутренних дел и других правоохранительных органов
5. Компенсации, выплачиваемые государственным органом или общественным объединением в период исполнения государственных и общественных обязанностей

НЕ УЧИТЫВАЮТСЯ:

- суммы единовременной материальной помощи из федерального бюджета в связи чрезвычайными происшествиями
- доходы от депозитов в банках
- доходы от сдачи в аренду жилья и иного имущества.

ПЕНСИОННЫЙ ФОНД РОССИИ

На страже природоохранного законодательства

Прокуратура Фрунзенского района провела проверку соблюдения требований природоохранного законодательства ООО «Лагуна-сервис».

В ходе проверки установлено, что обществом при эксплуатации по адресу объекта негативного воздействия на окружающую среду — сети газопотребления (газовая котельная), в нарушение ст. 23 федерального закона от 10.01.2002 №7-ФЗ «Об охране окружающей среды», ст. 14, 22, 30 федерального закона от 04.05.1999 №96-ФЗ «Об охране атмосферного воздуха», не проведена инвентаризация выбросов загрязняющих веществ в атмосферный воздух. Установлено, что деятельность ООО «Лагуна-сервис» осуществляется в отсутствии согласованного проекта предельно допустимых выбросов и разрешения на выброс вредных (загрязняющих) веществ в атмосферный воздух.

В отношении ООО «Лагуна-сервис» и ответственного должностного лица прокуратурой района возбуждены дела об административных правонарушениях, которые направлены на рассмотрение в Комитет по природопользованию, охране окружающей среды и обеспечению экологической безопасности по Санкт-Петербургу. Генеральному директору ООО «Лагуна-сервис» вынесено представление об устранении нарушений закона.

Рассмотрение актов прокурорского реагирования и устранение нарушений контролируется прокуратурой района.

Местный предприниматель крупно оштрафован

Сотрудники прокуратуры Фрунзенского района совместно с сотрудниками полиции провели проверку соблюдения требований законодательства о государственном регулировании оборота и производства алкогольной продукции в минимаркете «Продукты».

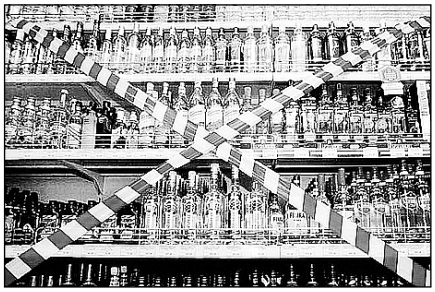

Было установлено, что руководитель торговой точки продавал спиртное с общей долей содержания этилового спирта от объема готовой продукции от 6,9% до 40% без лицензии на право розничной торговли алкогольной продукцией и сопроводительных документов, подтверждающих ее легальность.

В итоге правоохранители изъяли 320 сомнительных бутылок спиртного. Прокуратура возбудила в отношении директора магазина два дела об административных правонарушениях. Мужчина привлечен к административной ответственности. Ему предстоит заплатить штрафы в размере более 100 000 рублей.

Обнаружены нарушения санитарных норм

Прокуратура Фрунзенского района провела проверку соблюдения требований санитарно-эпидемиологического законодательства и технического регламента Таможенного союза «О безопасности пищевой продукции» на предприятии кондитерской промышленности ООО «Артель Сахар», основным видом деятельности которого является производство сахара, крахмала и кондитерских изделий.

На предприятии выявлено неудовлетворительное содержание технологического оборудования (тестомеса, раскатывающей машинки, телеги для противней, стеллажей), на столах отсутствует гигиеническое покрытие (используется расколотая фанера), а также самих помещений (на полу остатки муки, полиэтилена, мешков, картона, ведра, бачки). Хранение сырья для приготовления пищевой продукции (яйца, подсолнечное масло, мука, сливочное масло) и готовой продукции осуществляется на полу в открытом виде в отсутствии контроля за температурно-влажностным режимом хранения, что не обеспечивает предотвращение их порчи и защиту продукции от загрязняющих веществ.

Данные нарушения не позволяют изготавливать пищевую продукцию, соответствующую по качеству техническому регламенту Таможенного союза «О безопасности пищевой продукции».

По фактам выявленных нарушений в отношении ООО «Артель Сахар» возбуждено дело об административном правонарушении, предусмотренном ч. 1 ст. 14.43 (нарушение изготовителем, исполнителем (лицом, выполняющим функции иностранного изготовителя), продавцом требований технических регламентов) КРФ об АП, которое направлено для рассмотрения в территориальный отдел в Московском, Фрунзенском, Колпинском, Пушкинском районах Управления Роспотребнадзора по городу Санкт-Петербургу.

Генеральному директору общества прокуратурой района внесено представление об устранении нарушений федерального законодательства. Рассмотрение актов прокурорского реагирования и устранение нарушений контролируется прокуратурой района.

Прокуратура Фрунзенского района Санкт-Петербурга

Открыта «горячая линия» по новым денежным купюрам

Управление Роспотребнадзора по Санкт-Петербургу открывает «горячую линию» по консультированию потребителей по обращению купюр 2000 и 200 рублей нового образца. Напомним, что с 12 октября 2017 года Банком России в обращение введены банкноты номиналом 200 и 2000 рублей.

Поскольку в соответствии с пунктом 1 статьи 140 Гражданского кодекса Российской Федерации рубль является законным платежным средством, обязательным к приему по нарицательной стоимости на всей территории Российской Федерации, а согласно статье 30 федерального закона «О Центральном банке Российской Федерации (Банке России)» банкноты Банка России обязательны к приему по нарицательной стоимости при осуществлении всех видов платежей, для зачисления на счета, на вклады и для перевода на всей территории Российской Федерации, новые банкноты подлежат безусловному приему в счет оплаты товаров (работ, услуг) при осуществлении наличных расчетов с участием потребителей.

Между тем, в средствах массовой информации периодически сообщается о случаях отказа потребителям со стороны хозяйствующих субъектов под различными надуманными предлогами в приеме банкнот нового образца.

В этой связи Роспотребнадзор обращает внимание на следующее.

Согласно положениям пункта 1 статьи 16.1 закона Российской Федерации «О защите прав потребителей» продавец (исполнитель) обязан обеспечить возможность оплаты товаров (работ, услуг) путем использования национальных платежных инструментов, а также наличных расчетов по выбору потребителя. При этом подразумевается, что выбор банкнот Банка России (также как и монет Банка России) из числа находящихся в официальном обращении для осуществления наличных расчетов принадлежит потребителю.

Это означает, что любой отказ продавца (исполнителя) в приеме новых, обладающих всеми установленными признаками платежеспособности банкнот Банка России номиналом 200 и/или 2000 рублей в счет оплаты тех или иных товаров (услуг), должен рассматриваться как противоправное действие, ущемляющее права потребителей и необоснованно воспрепятствующее заключению договора купли-продажи (договора возмездного оказания услуг).

Соответственно такого рода факты в зависимости от сопутствующих им конкретных обстоятельств могут иметь признаки административного правонарушения, ответственность за которое предусмотрена частью 2 статьи 14.8 Кодекса Российской Федерации об административных правонарушениях («включение в договор условий, ущемляющих права потребителя, установленные законодательством о защите прав потребителей») или частью 4 этой же статьи («неисполнение обязанности по обеспечению возможности оплаты товаров (работ, услуг) путем наличных расчетов или с использованием национальных платежных инструментов в рамках национальной системы платежных карт по выбору потребителя, если в соответствии с федеральным законом обеспечение такой возможности является обязательным, либо нарушение иных установленных законом прав потребителя, связанных с оплатой товаров (работ, услуг)») с наложением на виновных лиц административного штрафа, максимальный размер которого для юридических лиц может составлять до пятидесяти тысяч рублей.

В связи с вышеизложенным Управление Роспотребнадзора по Санкт-Петербургу с 18 по 25 января 2018 года открыло «горячую линию» по приему купюр нового образца. Специалисты и эксперты центров по консультированию потребителей ФБУЗ «Центр гигиены и эпидемиологии в городе Санкт-Петербург» проконсультируют граждан по обращению купюр 2000 и 200 рублей, приему ветхих купюр, отказу в оплате мелкими монетами и банковской картой.

Звонки принимаются с 10.00 до 17.00 по будням по телефонам:

8-812-712-29-81 — Управление Роспотребнадзора по городу Санкт-Петербургу.

8-812-571-62-00 — Консультационный центр по защите прав потребителей ФБУЗ «Центр гигиены и эпидемиологии в городе Санкт-Петербург».

Чеховские дни в библиотеке им. Чехова

16+

29 января 1860 года родился Антон Павлович Чехов. И с 29 января в Центральной районной библиотеке имени А.П. Чехова начинаются «Чеховские дни». Почитателей творчества великого русского писателя ждут кинопоказы, лекции, выставки, творческие встречи.

29 января в 18.00 лекцию «Братья Чеховы» здесь прочитает Е.М. Гушанская — кандидат филологических наук, доцент Северо-Западного института печати. Елена Мироновна — автор многочисленных статей об Антоне Павловиче Чехове, книг «Александр Вампилов. Очерк творчества» и «Редактирование художественной литературы» (в соавторстве с И.С. Кузьмичевым).

С Петербургом у Антона Павловича Чехова были связаны не лучшие моменты жизни (провалы «Иванова» и «Чайки», горькие личные разочарования). И, тем не менее, здесь, помимо творческих связей, у него были человеческие и семейные привязанности — здесь жил его старший брат Александр Павлович Чехов, сотрудник суворинскогого «Нового времени», известный журналист-просветитель. О взаимоотношениях братьев, о непростой судьбе Александра (отца Михаила Чехова) и пойдет разговор.

* * *

30 января в 18.00 в библиотеке им. А.П. Чехова состоится лекция «Чехов и Петербург» Е.В. Душечкиной — литературоведа, доктора филологических наук, профессора кафедры истории русской литературы Санкт-Петербургского государственного университета.

Елена Владимировна Душечкина — автор монографий «Стилистика русской бытовой повести XVII века ("Повесть о Фроле Скобееве")», «Русский святочный рассказ: становление жанра», «Русская ёлка: история, мифология, литература», «Светлана: культурная история имени» и более 150 работ, посвященных истории русской литературы и культуры.

Каждое место, в котором бывал Антон Павлович Чехов, получало характеристики, включающие в себя самые разнообразные критерии. На их основании и составляется то, что можно назвать «чеховским» образом того или иного места. Всё, с чем Чехов встречался, становилось в его отражении принадлежностью места, характерной и характеризующей его чертой. Это относится и к Петербургу. Как же воспринимал Антон Павлович Санкт-Петербург, как видел его, оценивал, как отразился он в его творчестве? Об этом лекция Елены Владимировны Душечкиной.

Вход свободный.
ЦБС им. А.П. Чехова:
ул. Турку, д. 11, к. 1.

«1001 мама и папа Петербурга»

0+

С 23 января по 11 февраля в Гостином Дворе пройдет выставка социального фотопроекта «1001 мама и папа Петербурга», в котором приняли участие более 300 семей.

В рамках выставки запланировано проведение культурных и интерактивных мероприятий для детей и их родителей: вокальные выступления детей, театральные постановки, музыкальные вечера и концерты, мастер-классы по прикладным искусствам от «Клуба 70+», джазовые вечеринки, встречи с детскими писателями, семинары и лекции о воспитании, психологии и здоровье ребенка.

Организаторы проекта — Добровольное объединение родителей Санкт-Петербурга и Ленинградской области «МамаКлуб» и общественный благотворительный фонд «Центр».

Вход свободный.
Гостиный Двор, выставочный зал Благотворительного фонда «Линия жизни»:
Невский пр., 35 А,
Перинная линия, 2-й этаж.

Утонченные натюрморты и пейзажи

0+

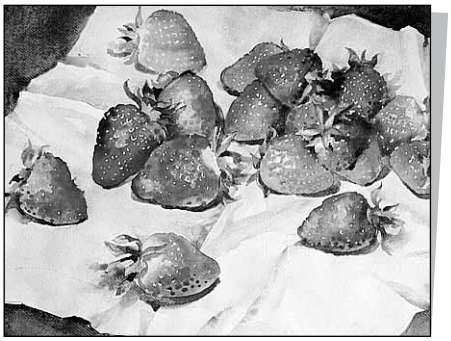

В особняке Половцева (Дом архитектора) на Большой Морской до 2 февраля открыта выставка акварелей петербургской художницы Екатерины Шиляевой.

«Моя профессия архитектор. Но пишу акварелью я уже давно, знакома с многими техниками и "секретами", и каждый раз, создавая что-то, открываю для себя всё новые и новые приемы и возможности, — утверждает сама художница. — В отличие от масла или других любых "кроющих", глухих красок, акварель не прощает ошибок, любая попытка исправления заметна и губит главные достоинства акварели — свежесть, прозрачность, точность мазка...»

Вход свободный.
Дом архитектора (особняк А.А. Половцова):
Большая Морская ул., 52.

Судоку

3	8		4					
9	5	4				6	8	3
				8			4	
		7	8	6	2			
5		2			9		7	
							6	
	3		2		7			
	1	9			8		3	5
				9	5			

Шахматы

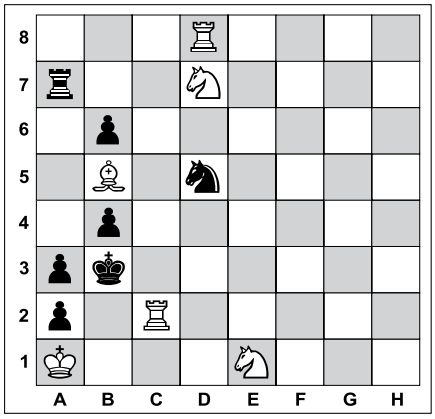

Задача №1. Белые начинают и дают мат в два хода

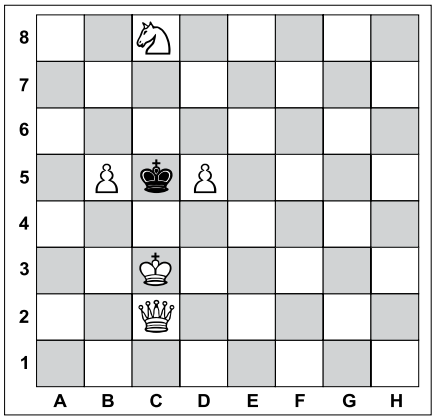

Задача №1. Белые начинают и дают мат в два хода

Работу у моделей отнимут собаки

Организаторы модного фестиваля в австралийском Мельбурне (VAMFF) договорились с местной организацией по воспитанию собак-поводырей о проведении показа, где вместо моделей на подиум будут выходить собаки. Об этом сообщает Daily Mail.

Показ будет называться Diamond Dogs. Собаки представят дизайнерскую одежду для домашних животных. «Идея пришла к нам после успешного сотрудничества с дизайнером Лизой Горман, которая в прошлом году сшила коллекцию собачьих пальто, выглядящих так же, как и верхняя одежда для людей. Всю одежду распродали за 48 часов», — рассказала координатор мероприятий VAMFF Саманта Моффатт.

Отмечается, что на моделях будет одежда от самых успешных брендов Австралии. «Это прекрасная возможность увидеть одежду от любимых дизайнеров на собаках», — добавила Моффатт.

Стоимость билетов на шоу начинается от 50 долларов, а ВИП-билеты продаются уже сейчас. Показ состоится 18 марта.

ЛЕНТА.РУ

Ответы

На головоломки, опубликованные в №2 от 18.01.2018

Сканворд

ПО ГОРИЗОНТАЛИ: Кинология. Комар. Ирония. Абзац. Лайм. Наряд. Аноа. Пойма. Спички. Колли. Рота. Стадион. Тишь. Евро. Мелко. Мчс. Диско. Тлен. Пресс. Ату. Стерео. Амбре. Крем. Манка. Крестик. Раззява. Наоми.

ПО ВЕРТИКАЛИ: Реклама. Романтизм. Камаз. Остолоп. Анапа. Курица. Тодес. Риччи. Истерия. Неволя. Шассе. Надпись. Рамка. Литий. Модем. Ямайка. Обмен. Модест. Раса. Налив. Ламенто. Лорнет. Ким. Чиполлино. Нунчаки.

Судоку

8	1	3	4	6	5	7	9	2
5	4	9	7	1	2	3	6	8
7	6	2	9	3	8	1	5	4
9	3	8	5	4	7	2	1	6
4	7	1	8	2	6	9	3	5
6	2	5	1	9	3	8	4	7
3	5	4	2	7	1	6	8	9
1	9	7	6	8	4	5	2	3
2	8	6	3	5	9	4	7	1

Шахматы

Задача №1

Положение на диаграмме:
Белые: король d6, ферзь a7, слон c2
Черные: король b5, пешка d7

Решение: 1. Фc7! Крb4 **2.** Фc5х
1. ... Крa6 **2.** Сd3х

Задача №2

Положение на диаграмме:
Белые: король e6, ладья d6, ладья f6
Черные: король e8, слон e1

Решение: 1. Лg6! Крf8 **2.** Лd8х
1. ... ~ **2.** Лg8х

Вестник МО «КУПЧИНО» 6+
Регистрационное свидетельство ПИ 2-4852 от 20.11.2000 выдано Территориальным управлением Министерства РФ по делам печати, телерадиовещания и средств массовых коммуникаций по Санкт-Петербургу и Ленинградской области.

Учредитель: Муниципальный Совет внутригородского муниципального образования Санкт-Петербурга муниципальный округ «Купчино».
Адрес редакции: 192212, Будапештская ул., д. 19, корп. 1
Тел. (812) 774-42-87, факс (812) 703-04-10.
Главный редактор Е.В. Фомина.
Издатель: ООО «1я ПЕЧАТЬ», 191025, Санкт-Петербург, Невский проспект, д. 88, лит. А, пом. 29н.

Отпечатано в типографии ООО «B2B Дистрибьюшн», 191014, Санкт-Петербург, Саперный переулок, д. 19, лит. А, пом. 21-Н.
Тираж 9 000 экз. Распространяется бесплатно.
Номер подписан в печать 23.01.2018.
Время подписания по графику — 21.00, фактическое время подписания — 21.00.
№3. Дата выхода — 25.01.2018. Заказ №03

Гороскоп с 29 января по 4 февраля

ОВЕН
На этой неделе у вас возрастет потребность в общении с друзьями и знакомыми, возможны знакомства с новыми интересными людьми, которые сыграют в вашей жизни важную роль в будущем. Также хорошее время для расширения своего кругозора и самообразования. Не стесняйтесь самостоятельно изучать то, что планировали уже давно.

ТЕЛЕЦ
Обязательно отнеситесь ко всем запланированным делам максимально практично. Прежде всего, это касается урегулирования финансовых вопросов. И вам наверняка удастся продвинуться в карьере, а также значительно увеличить уровень своих доходов. На выходных не стоит давать друзьям и знакомым денег взаймы: есть риск испортить с ними отношения.

БЛИЗНЕЦЫ
Пришло время узнать много нового и интересного, получить новые впечатления. Самый лучший способ реализовать эту потребность — отправиться в путешествие. Также благоприятный период для расширения круга знакомств в социальных сетях и на форумах. На выходных днях не стоит принимать решений, касающихся карьеры.

РАК
Возможно, вам наконец-то удастся приоткрыть завесу тайны над какими-либо событиями, которые прежде были для вас загадкой — хорошее время для проведения расследований, поиска истинных причин тех или иных событий. Если вы одиноки, то на этой неделе для вас могут начаться романтические отношения с далекими последствиями.

ЛЕВ
Вполне вероятно, что на этой неделе у вас может произойти переосмысление союза с любимым человеком. Поступки партнера помогут вам осознать, насколько дорог для вас этот человек. В супружеских отношениях произойдет новый расцвет, вы сможете заново открыть для себя лучшие черты характера своей «второй половинки». На выходных воздержитесь от веселых компаний.

ДЕВА
Советуем вам всерьез заняться своим здоровьем — энергетический потенциал вашего организма находится на подъеме, поэтому вам предоставляется хороший шанс значительно улучшить свое самочувствие. Если хотите избавиться от вредных привычек, лучшее время для этого — середина недели. В этот период у вас всё может получиться на удивление легко.

ВЕСЫ
Эта неделя для вас будет связана с самыми приятными впечатлениями. Ожидайте улучшения отношений с любимым человеком — романтические союзы явно будут на высоте. Если у вас есть ребенок, то он сможет порадовать вас своими неожиданными успехами и достижениями. На выходных стоит всерьез подумать о своем здоровье.

СКОРПИОН
Придется вам на этой неделе на какое-то время превратиться в домоседа. Ходить в гости или развлекаться с друзьями вам вряд ли захочется. Так что, потратьте свои силы на благоустройство своего дома. Отношения с членами семьи и родственниками в этот период будут доброжелательными. Можно всем вместе дружно провести необходимые работы по дому.

СТРЕЛЕЦ
Используйте эту неделю для примирения со знакомыми и родственниками, с которыми вы до сих пор почему-то находитесь в ссоре. Вы почувствуете, как люди тянутся к вам и демонстрируют свою симпатию. На выходных лучше не оставаться дома. Желательно придумать себе какую-нибудь культурную программу: например, посетить выставку или сходить в театр.

КОЗЕРОГ
Вам придется сосредоточиться на решении материальных проблем, что будет правильно — вы вполне в этом преуспеете. Сейчас не время для развлечений — дело превыше всего. Если на работе дел не много, то самое время заняться ремонтом и благоустройством квартиры. Вы сможете на удивление легко и быстро справиться с делами. Главное — не затягивать процесс

ВОДОЛЕЙ
Эта неделя пробудит в вас мощный творческий импульс. Если вы человек увлеченный, то, конечно же, найдете себе занятие по душе и с головой в него погрузитесь. Женщины почувствуют сильное желание внести изменения в свою внешность, чтобы предстать перед всеми в совершенно новом образе — ваши эксперименты будут оценены.

РЫБЫ
У вас может усилиться потребность в спокойном, несуетном образе жизни. Можно взять небольшой отпуск и уехать на неделю в какое-нибудь тихое место на природе, вдали от цивилизации. Впрочем, можно найти способ побыть в уединении даже в отдельной комнате. Отношения с родственниками будут весьма доброжелательными.

Чили кон карне. Версия адаптированная

Чили кон карне — одно из самых известных в мире мексиканских блюд. В исходном варианте оно ну очень острое. Да и переводится название как «перец с мясом». То есть даже не мясо с перцем, а именно перец с мясом. И далеко не каждый российский житель сможет отведать даже ложку аутентичного чили кон карне. В нашей традиционной кухне нет таких острых блюд, хотя любителей использовать чили в самых разных вариантах становится всё больше.

Впрочем, совсем без перца его тоже готовить бессмысленно, даже и не начинайте — получится у вас просто мясо с фасолью. Поэтому предлагаем несколько адаптированный вариант, который, всё же, подойдет любителям острых блюд.

Если решитесь приготовить, не забудьте о гарнире. Традиционно это острое горячее блюдо подается с отваренным рисом. Именно нейтральный рис помогает поглощать огненное чили кон карне.

Вы также можете варьировать способы приготовления, используя больше или меньше ингредиентов, так как главными компонентами являются перец чили, мясо (здесь тоже возможны варианты) и фасоль. Как утверждают исследователи кулинарии, даже томатов в первоначальном варианте не было. Не говоря уже о сладких перцах или таких приправах, как кориандр или орегано.

Также в данном рецепте мы предлагаем готовить с консервированной красной фасолью (в собственном соку или томатном соусе). Но если есть возможность — сварите фасоль сами. Хотя это сильно удлиннит процесс приготовления.

Количество перцев чили (свежих) — указываем примерно. Перцы, которые у нас продаются, совершенно непредсказуемы по своей жгучести. Может попасться небольшой, но по-настоящему острый, а может — и весьма умеренный. Так что, руководствуйтесь собственными пристрастиями, ну и пробуйте, прежде чем отправлять в кастрюлю.

Вам понадобится

- Фарш говяжий — 500 г.
- Фасоль консервированная красная — 2 банки по 400 г.
- Томаты резанные в банке — 1 банка (500 г.).
- Красный перец чили свежий — 1—2 шт.
- Лук репчатый — 2 шт.
- Чеснок — 4—5 зубчиков.
- Лавровый лист — 1 шт.
- Соль и перец — по вкусу.
- Перец чили острый молотый — ½ ч. л.
- Перец болгарский красный или оранжевый — 1 шт.
- Кумин молотый — ½ ч. л.
- Масло растительное — 1—2 ст. л.

Приготовление

Для этого блюда вам понадобится большая сковорода с высокими бортами.

Очистите лук и чеснок. Лук нарежьте тонкими четвертьколь цами, чеснок — небольшими пластинками.

Налейте на сковородку растительное масло, выложите лук и чеснок, сделайте огонь средним, чтобы лук не пригорел. Когда лук станет мягким, выложите фарш и обжаривайте на среднем огне.

Когда мясо уже зазолотится, добавьте нарезанный на небольшие кусочки болгарский сладкий перец, перемешайте, следом добавьте мелко нарезанный перец чили. Для уменьшения остроты можете предварительно очистить его от семян и перепонок — именно в них содержится главное «зло». Посыпьте мясо молотым перцем чили, добавьте соль, перец, молотый кумин и орегано, перемешайте и выложите в сковородку нарезанные томаты, лавровый лист.

Если будете использовать свежие томаты, то обязательно снимите с них шкурку. Если консервированные — то там, как правило, шкурки уже нет.

Накройте крышкой и оставьте тушиться минут на 15. Следите, чтобы в сковородке была жидкость. Если необходимо, добавьте немного воды. Блюдо не должно пересохнуть.

Через 15 минут выложите готовую фасоль. Если это фасоль в собственном соку, то предварительно слейте жидкость и промойте. Если у вас фасоль в томатном соусе, то промывать ее не нужно.

Перемешайте еще раз и оставьте минут на 10 на очень маленьком огне под крышкой.

Подавайте с рисом, посыпав свежей кинзой (по желанию).

Столько носков и все разные! Помоги мышатам найти пару

Найди 10 отличий

Найди на ковре 5 прямоугольников, 6 ромбов, 7 квадратов

Мастер умножать и вычитать
Лошадь восточной породы
Красный ... и Полумесяц
Композитор ... Морриконе
Река-малолитражка
Страдают от ангины
Место отдыха автотуристов
... Стар, фильм "Княжна Дейзи"
1
Клоунская реприза
Булки да плюшки
"Подёрнутость" глади реки
"Секс-снаряд" в бикини
Точная мера вещества
Ледниковое озеро в Абхазии
"... денежку нашла"
Крепостной крестьянин
Сезон, раздевающий людей
Беловежский бык
2
Свет без света
Воля монарха, ставшая законом
Большой слой вещества
Небольшой сосуд на ножке
Пастух своих телят
Она красна пирогами
Модель, предварительный образец
"Переживательная" пьеса
Промывание кишечника
Доза, отмеряемая пипеткой
Слухач на субмарине
Мишель Мерсье как маркиза ангелов
Столетник из горшка
Виноград "после мумификации"
Витиеватый узор Востока
Прочная нить на удочке
Анархия - ... порядка
Собачий холод (разг.)
Осадок на зубах
Самый древний и ценный кофе
Краснодарский порт на Азове
Тур по морю
Компьютер по-старому
Из него луч тонок, но могуч
Срок трудовой деятельности
Старая лошадь
Заводная летка-...
Канава для дождевой воды
Олимпийский штат в США
Министр обороны Олимпа

След разрушения чашки
Певец ... Рид
Меховой сапог сибиряков
Зубчики на кружевах
Деталь затвора оружия
В него грехи не пускают
То же, что ляссе